



10.12.2024

Toll - Utførsel

Release 902
VERSJON 4.7
CUSDEC-U-SEKSJON 2

Seksjon 2

Innhold

| | | |
|-------|---|----|
| 2.1 | Referanser | 2 |
| 2.2 | Bruksområde | 2 |
| 2.2.2 | Anbefalt bruk | 2 |
| 2.2.3 | Bruken av CUSDEC i TVINN- utførsel | 5 |
| 2.2.4 | Eksempel på CUSDEC (Kun segmenter + tag) | 12 |
| 2.2.5 | Eksempel på «utfylt» CUSDEC (MA) | 13 |
| 2.2.6 | Eksempel på «utfylt» CUSDEC (FU) | 14 |
| 2.2.7 | Eksempel på «utfylt» CUSDEC (EB) fra tollrepresentant/deklarasjonspliktig til TVINN | 15 |
| 2.2.8 | Eksempel på «utfylt» CUSDEC (EB) fra tollrepresentant/deklarasjonspliktig til TVINN, uten varelinje..... | 16 |
| 2.2.9 | Eksempel på «utfylt» CUSDEC (EB) fra TVINN til tollrepresentant/deklarasjonspliktig | 17 |
| 2.3 | Meldingsdiagram | 18 |
| 2.4 | Meldingsbeskrivelse | 21 |
| 2.4.1 | Hodeseksjon | 21 |
| 2.4.2 | Kommersiell gruppe | 35 |
| 2.4.3 | Detaljgruppe | 36 |
| 2.4.4 | Sammendragseksjon | 46 |

Toll – Utførsel

CUSDEC - Deklarasjon

Release: 902

Seksjon

2

Side

2

Dato

2024-09-16

2.1 Referanser

Foreliggende meldingsbeskrivelse er basert på

UNSM – CUSTOMS DECLARATION MESSAGE – CUSDEC

Versjon: 1

Release: 902

Dokumentert i ECE dokument TRADE/WP.4/R.668, datert 22.august 1990.

2.2 Bruksområde

Den internasjonale deklarasjonen er en melding som tillater overføring av informasjon fra en tollrepresentant (deklarasjonspliktig/speditør) til Tolletaten for eksport, import eller transittering.

Meldingsbeskrivelsen er basert på global anerkjent forretningspraksis og er ikke avhengig av en gitt type forretning eller industri. Foreliggende fortolkning er bare beregnet på eksport.

2.2.2 Anbefalt bruk

NORSTELLAs anbefalte bruk av meldingen er utviklet gjennom NODI-Eksport prosjektet hvor ulike bedrifter var engasjert.

Foreliggende anbefaling omhandler bare eksport.

For å gjennomføre en eksportklarering vil CUSDEC bli benyttet for å ivareta en rekke funksjoner:

Foreløpig deklarasjon: Kategori FO (BGM 1228 = 14).

Det er en melding fra deklarasjonspliktig/tollrepresentant hvor alle opplysninger som gjelder forsendelsen ikke foreligger på det tidspunktet varen ankommer landet. Se [Toll.no - Tolletaten](#) for veiledning.

Den foreløpige deklarasjonen er ekspedert når tollrepresentanten mottar en utleveringsattest fra Tolletaten. Tollrepresentanten får en gitt tidsfrist på å «gjøre opp» den foreløpige deklarasjonen med en endelig deklarasjon, kategori EN.

Deklarasjonen vil i påvente av oppgjørsdeklarasjonen bli arkivert i TVINN. Hvis tidsfristen ikke overholdes, vil TVINN gi melding om dette direkte til tollrepresentanten.

Endelig utførselsdeklarasjon: Kategori EN (BGM 1225 = 2).

Dette er en melding fra deklarasjonspliktig/tollrepresentant som gjør opp en tidligere sendt foreløpig deklarasjon; kategori 14.

Utfyllingen tilsvarer en fullstendig deklarasjon, men det benyttes samme dato og sekvensnummer som for den foreløpige deklarasjonen. Versjonsnummeret skal derimot være et nummer høyere enn tidligere deklart.

Tolletaten sender en tollkvitteing, kategori 32 på en korrekt utførselsdeklarasjon.

Utførselsdeklarasjon: Kategori FU (BGM 1225 = 9).

Det er en melding fra deklarasjonspliktig/tollrepresentant til Tolletaten som inneholder den nødvendige informasjon for å foreta en tollekspedering.

Kategorien gjelder kun for deklarasjoner som omfattes av prosedyrekoder som begynner på 10.

Opgjørsdeklarasjon vil være en tollkvitteing.

Toll – Utførsel

CUSDEC - Deklarasjon

Release: 902

Seksjon

2

Side

3

Dato

2024-09-16

Utførselsdeklarasjon til manuell behandling: Kategori MA (BGM 1225 = ZZ).

Denne kategorien gjelder for alle andre prosedyrekoder enn de som begynner på 10.

For eksempel deklarasjoner som krever spesiell behandling, henvisning til tolltariffens innl. bestemmelser o.l.

Oppgjørsdeklarasjon vil være en tollkvittering.

Korrigert utførselsdeklarasjon: Kategori KO (BGM 1225 = 4).

Det er en melding fra deklarasjonspliktig/tollrepresentant som korrigerer en tidligere innsendt utførselsdeklarasjon.

Hvis det er oppdaget feil ved tidligere deklarasjon før den er ekspedert i TVINN, skal kategori KO benyttes. Det kan være feil som for eksempel feil valuta, benyttet feil varenummer, feil vareavsender o.l.

Her må det også benyttes samme dato og sekvensnummer som den tidligere sendte deklarasjon, mens versjonsnummer derimot må være et nummer høyere.

Korrigert deklarasjon kan sendes på bakgrunn av melding fra tollere (CUSRES med kategori ME, forespørsel om ny versjon) eller uoppfordret på deklarasjon som ligger til behandling hos Tolletaten.

Toll – Utførsel

CUSDEC - Deklarasjon

Release: 902

Seksjon

2

Side

4

Dato

2024-09-16

Omberegnet deklarasjon. Etterberegning: Kategori EB (BGM 1225 = 18).

Det er en melding fra deklarasjonspliktig/tollrepresentant som sender en skyggedeklarasjon, dvs. en ny deklarasjon slik den egentlig skulle ha sett ut og som kan medføre etterberegning av avgifter.

I denne meldingen ligger all informasjon som trengs for å behandle omberegningen. Det vil si, i tillegg til vanlige deklarasjonsopplysninger, også opplysninger om opprinnelig deklarasjon og årsaken til omberegningen (Typetilfelle).

Oppgjørsdeklarasjon vil være en ny deklarasjon (CUSDEC) som inneholder differansen mellom opprinnelig deklarasjon og skyggen. Denne CUSDEC meldingen (Oppgjørsdeklarasjon) sendes til slutt fra TVINN til deklarasjonspliktig/tollrepresentant.

Omberegnet deklarasjon. Refusjon: Kategori RE (BGM 1225 = 19).

Det er en melding fra deklarasjonspliktig/tollrepresentant som sender en skyggedeklarasjon, dvs. en ny deklarasjon slik den egentlig skulle ha sett ut og som medfører en refusjon av avgifter.

I denne meldingen ligger all informasjon som trengs for å behandle omberegningen. Det vil si, i tillegg til vanlige deklarasjonsopplysninger, også opplysninger om opprinnelig deklarasjon og årsaken til omberegningen (Typetilfelle).

Oppgjørsdeklarasjon vil være en ny deklarasjon (CUSDEC) som inneholder differansen mellom opprinnelig deklarasjon og skyggen. Denne CUSDEC meldingen (Oppgjørsdeklarasjon) sendes til slutt fra TVINN til deklarasjonspliktig/tollrepresentant.

Omberegnet deklarasjon. Statistisk oppretting: Kategori SO (BGM 1225 = 43).

Det er en melding fra deklarasjonspliktig/tollrepresentant som sender en skyggedeklarasjon, dvs. en ny deklarasjon slik den egentlig skulle ha sett ut og som kun medfører statistiske endringer.

I denne meldingen ligger all informasjon som trengs for å behandle omberegningen. Det vil si, i tillegg til vanlige deklarasjonsopplysninger, også opplysninger om opprinnelig deklarasjon og årsaken til omberegningen (Typetilfelle).

Oppgjørsdeklarasjon vil være en ny deklarasjon (CUSDEC) som bekrefter mottak av statistisk oppretting. Denne CUSDEC meldingen (Oppgjørsdeklarasjon) sendes til slutt fra TVINN til deklarasjonspliktig/tollrepresentant.

Toll – Utførsel

CUSDEC - Deklarasjon

Release: 902

Seksjon

2

Side

5

Dato

2024-09-16

2.2.3 Bruken av CUSDEC i TVINN- utførsel

Nedenfor beskrives hva som skal være med i de ulike meldinger mellom tollrepresentanter og Tolletaten i de tilfeller CUSDEC benyttes.

Merk at hver CUSDEC kan være på maksimalt 1 0049 000 tegn.

Til Tolletaten

| | |
|----|---|
| OM | - Søknad om omberegning |
| KO | - Korrigert deklarasjon |
| MA | - Spesiell deklarasjon til manuell behandling |
| FO | - Foreløpig deklarasjon |
| EN | - Endelig deklarasjon |
| FU | - Fullstendig deklarasjon |
| EB | - Omberegning av deklarasjon, Etterberegning *) |
| RE | - Omberegning av deklarasjon, Refusjon *) |
| SO | - Omberegning av deklarasjon, Statistisk oppretting *) |
| | *) Forkortet OM i tabellen under, da alle tre har samme innholdskrav. |

Typekoder:

Forklaring til kodene oppgitt i tabellen.

Meldingsverdiene (M og C).

| | |
|---|---|
| M | Påkrevet (mandatory) Betyr at dataelementet enten må være med pga. EDIFACT standarden eller krav fra Tolletaten. |
| C | Avhengig eller valgfritt (conditional) Betyr at dataelementet enten er avhengig eller valgfritt iht. krav fra Tolletaten. Segmenter som er angitt som C (conditional) i standarden overstyrer da elementer angitt som M (mandatory). |

Representasjon

| | |
|------|--|
| A | Alfanumerisk tegn |
| N | Numeriske tegn |
| T | Alle skrivbare tegn (tekst) |
| N6.3 | Desimaltall med tre desimaler (123456,123) |

TESTINDIKATOR skal kunne benyttes etter avtale med Tolletaten

Gyldige verdier:

| | |
|---------------|--|
| Ikke benyttet | Produksjonsdata |
| 1 | Testdata som gjennomløper Tolletatens inndatakontroll på testsystemet. Resultatet fra inndatakontrollen returneres i form av en / flere meldingskoder. |
| 2 | Testdata som simulerer produksjon imot et testsystem |
| 3 | Benyttes ikke mot Tolletaten |

2.2.3.1 Meldingshode

| Tekst Rubrikk | FU | EN | FO | MA | KO | OM | EDIFACT | | TVINN | |
|----------------------------------|----|----|----|----|----|----|------------|------|----------------------|--|
| | | | | | | | Seg. | Type | Type | Navn |
| Overføringsstart | | | | | | | UNB | | | |
| -Syntaksindikator | M | M | M | M | M | M | 0001 | A4 | | |
| -Syntaks versjonsnummer | M | M | M | M | M | M | 0002 | N1 | | |
| -Senders identifikasjonsnummer | M | M | M | M | M | M | 0004 | A35 | A8 | |
| Tilsluttet org. id. nummer | M | M | M | M | M | M | 0007 | A4 | 4t | |
| -Mottakers identifikasjonsnummer | M | M | M | M | M | M | 0010 | A35 | A8 | |
| -Tilsluttet org. id. nummer | M | M | M | M | M | M | 0007 | A4 | 4t | |
| -Dato for forsendelse | M | M | M | M | M | M | 0017 | N6 | N6 | |
| -Tidspunkt for forsendelse | M | M | M | M | M | M | 0019 | N4 | N4 | |
| -Overføringsreferanse | M | M | M | M | M | M | 0020 | A14 | | |
| -Referanse/passord | M | M | M | M | M | M | 0022 | A14 | | |
| -Applikasjonsreferanse | C | C | C | C | C | C | 0026 | A14 | | |
| -Testindikator | C | C | C | C | C | C | 0035 | N1 | | |
| Meldingshode | | | | | | | UNH | | | |
| -Meldingsreferanse | M | M | M | M | M | M | 0062 | A14 | | |
| -Meldingstype | M | M | M | M | M | M | 0065 | A6 | | |
| -Meldingsversjon | M | M | M | M | M | M | 0052 | A3 | | |
| -Meldingsrelease | M | M | M | M | M | M | 0054 | A3 | | |
| -Kontrollerende organisasjon | M | M | M | M | M | M | 0051 | A2 | | |
| -Foreningstilordnet organisasjon | M | M | M | M | M | M | 0057 | A6 | | |
| -Saksreferanse/Deklarasjon ID | M | M | M | M | M | M | 0068 | A35 | N9 N8 N6 N2 | DEKLID Dekl.dato Dekl.sekv Versj.nr |
| Start Melding | | | | | | | BGM | | | |
| -Dokumentkode | M | M | M | M | M | M | 1001 | A3 | | |
| -Dato | M | M | M | M | M | M | 2005 | A3 | | |
| -Dato for utfyllelsen | M | M | M | M | M | M | 2782 | A35 | | |
| -Datoformatbetegnelse | M | M | M | M | M | M | 2781 | A3 | | |
| -Primærreferanse | M | M | M | M | M | M | 1225 | A3 | A2 | Kategori |
| -Referansebetegnelse | | | | | | | M | 1153 | A3 | |
| -Eksp.ID tidligere deklarasjon | | | | | | | M | 1154 | A35 | |

| Tekst Rubrikk | FU | EN | FO | MA | KO | OM | EDIFACT | | TVINN | | |
|--------------------------------------|-----|----|----|----|----|----|------------|------------|-------|------|-------------------|
| | | | | | | | Seg. | Type | Type | Navn | |
| <u>Tollstatus for gods</u> | | | | | | | CST | | | | |
| -Deklarasjonstype | #1 | M | M | M | M | M | M | 7767 | A18 | 2t | Infgjeld |
| -Kodebetegnelse | | | | | | | | 1131 | A3 | N1 | Hervang |
| -Ansvarlig utgiver | | | | | | | | 3055 | A3 | | |
| -Transaksjonstype | #24 | M | M | C | M | M | M | 7767 | A18 | | |
| -Kodebetegnelse | | M | M | C | M | M | M | 1131 | A3 | N2 | Transakl. |
| -Ansvarlig utgiver | | M | M | C | M | M | M | 3055 | A3 | | |
| -Typetilfelle (omberegningskode) | | | | | | | M | 7767 | A18 | | |
| -Kodebetegnelse | | | | | | | M | 1131 | A3 | 4t | Typetilfelle |
| -Ansvarlig utgiver | | | | | | | M | 3055 | A3 | | |
| <u>Referanser</u> | | | | | | | | RFF | | | |
| -Kodebetegnelse | | M | M | M | M | M | M | 1153 | A3 | | |
| -Kontrollnummer | #2 | M | M | M | M | M | M | 1154 | A35 | N8 | Kntnr |
| -Kodebetegnelse | | | | | | | | RFF | | | |
| -Godsnummer | #49 | | | | | | | 1153 | A3 | A15 | Godskode |
| -Kodebetegnelse | | | | | | | | 1154 | A35 | | |
| -Konnossementnummer | #49 | | | | | | | RFF | | | |
| -Kodebetegnelse | | | | | | | | 1153 | A3 | N6 | Konnonr |
| -Kodebetegnelse | | | | | | | | 1154 | A35 | | |
| -Kodebetegnelse | | C | C | C | C | C | C | RFF | | | |
| -Ekspedisjons- og løpenummer | | C | C | C | C | C | C | 1153 | A3 | | Relatering |
| | | | | | | | | 1154 | A35 | | |
| <u>Stedsangivelse</u> | | | | | | | | LOC | | | |
| -Kodeangivelse | | M | M | M | M | M | M | 3227 | A3 | | |
| -Avsenderland | #15 | M | M | M | M | M | M | 3225 | A25 | A2 | Landkode |
| -Kodebetegnelse | | | | | | | | 3227 | A3 | | |
| -Bestemmelsesland | #17 | | | | | | | 3225 | A25 | A2 | Landkode |
| -Kodebetegnelse | | | | | | | | LOC | | | |
| -Utførselstollsted | #29 | | | | | | | 3227 | A3 | | |
| -Ansvarlig utgiver | | | | | | | | 3225 | A25 | A2 | Tollnr Tollsnr |
| -Kodebetegnelse | | | | | | | | 3055 | A3 | | |
| -Varens leveringssted | #30 | | | | | | | LOC | | | |
| -Ansvarlig utgiver | | | | | | | | 3227 | A3 | | |
| | | | | | | | | 3225 | A25 | A2 | Lagrsted |
| | | | | | | | | 3055 | A3 | | |
| <u>Dato</u> | | | | | | | | DTM | | | |
| -Dato/tidsbetegnelse | | C | C | C | C | C | C | 2005 | A3 | | |
| -Ønsket behandlingsdato | | C | C | C | C | C | C | 2782 | A35 | N8 | Øbehdato |
| -Datoformatbetegnelse | | C | C | C | C | C | C | 2781 | A3 | | |
| <u>Transportdetaljer</u> | | | | | | | | TDT | | | |
| -Transportetappebetegnelse | | M | M | | M | M | M | 8051 | A3 | | |
| -Transportmåte | | M | M | | M | M | M | 8067 | A3 | N2 | Transportm |
| -Transportnasjonalitet | | C | C | | C | C | C | 8456 | A3 | N2 | Trspnasi |
| <u>Generell identifikator</u> | | | | | | | | GIS | | | |
| -Containerstatus | #19 | M | M | | M | M | M | 7771 | A3 | N1 | Cont |
| -Ansvarlig utgiver | | M | M | | M | M | M | 3055 | A3 | | |

| Tekst Rubrikk | FU | EN | FO | MA | KO | OM | EDIFACT | | TVINN | | |
|------------------------------------|-----|----|----|----|----|----|------------|------------|-------|----------------|-------------------------------|
| | | | | | | | Seg. | Type | Type | Navn | |
| Navn og adresser | | | | | | | NAD | | | | |
| -Partsbetegnelse, avsender | #2 | M | M | M | M | M | M | 3035 | A3 | | |
| -Identifikasjonsnummer | #48 | C | C | C | C | C | C | 3039 | A17 | N11 | Kun3-Inn |
| -Ansvarlig utgiver | | C | C | C | C | C | C | 3055 | A3 | | |
| -Navn | #2 | C | C | C | C | C | C | 3124 | A35 | A35 | Kundnavn |
| -Adresse | #2 | C | C | C | C | C | C | 3124 | A35 | A35 | Kundadr |
| -Adresse | #2 | C | C | C | C | C | C | 3124 | A35 | A35 | Kundgadr |
| -Adresse | #2 | C | C | C | C | C | C | 3124 | A35 | A35 | Kundpadr |
| | | | | | | | | NAD | | | |
| -Partsbetegnelse, mottaker | #8 | | | | | | | 3035 | A3 | | |
| -Navn | #8 | | | | | | | 3124 | A35 | A35 | Faktutst |
| -Adresse | #8 | | | | | | | 3124 | A35 | A35 | Faktadr |
| | | | | | | | | NAD | | | |
| -Partsbetegnelse, tollrepresentant | #14 | | | | | | | 3035 | A3 | | |
| -Kunde ID (tollrepresentant) | #14 | | | | | | | 3039 | A17 | N9 | Kun2-Inn |
| -Ansvarlig utgiver | #14 | | | | | | | 3055 | A3 | | |
| Kontaktreferanse | | | | | | | | CTA | | | |
| -Kontaktperson, initialer | #50 | M | M | M | M | M | M | 3413 | A17 | 3t | Deklsign |
| Navn og adresser | | | | | | | | NAD | | | |
| -Partsbetegnelse, avg. Betaler | | M | M | M | M | M | M | 3035 | A3 | | |
| -Toll- og avgiftsbetaler | | M | M | M | M | M | M | 3039 | A17 | N1 | Betkode |
| -Ansvarlig utgiver | | M | M | M | M | M | M | 3055 | A3 | | |
| | | | | | | | | NAD | | | |
| -Partsbetegnelse | | | | | | | | 3035 | A3 | | |
| -Ekspedisjons enhet | | | | | | | | 3039 | A17 | N2 N2 N2 | Tolldnr Tollsnr Tollenr |
| -Ansvarlig utgiver | | | | | | | | 3055 | A3 | | |
| Leveringsbetingelser | | | | | | | | TOD | | | |
| -Leveringsbetingelser | #20 | M | M | | M | M | M | 4053 | A3 | A3 | Levvilk |
| -Stedsidentifikator | | M | M | | M | M | M | 3227 | A3 | | |
| -Leveringssted i klartekst | #20 | M | M | | M | M | | 4774 | A35 | 35t | Levvilkt |
| Fri tekst | | | | | | | | FTX | | | |
| -Tekst tema betegnelse | | | | | | | M | 4451 | A3 | | |
| -Fri tekst | | | | | | | M | 4440 | A70 | | |
| -Fri tekst | | | | | | | C | 4440 | A70 | | |
| -Fri tekst | | | | | | | C | 4440 | A70 | | |
| -Fri tekst | | | | | | | C | 4440 | A70 | | |
| -Fri tekst | | | | | | | C | 4440 | A70 | | |
| Pengebeløp | | | | | | | | MOA | | | |
| -Beløpsfunksjon kode | #22 | C | C | C | C | C | C | 5791 | A3 | | |
| -Beløpsbetegnelse | #22 | M | M | C | C | M | M | 5797 | A3 | | |
| -Fakturabeløp | #22 | M | M | C | C | M | M | 5004 | N18 | 10. | Tfakbel |
| -Valutakode | | C | C | C | C | C | C | 6345 | A3 | A3 | Valutako |
| Valuta | | | | | | | | CUX | | | |
| -Valutatypebetegnelse | #23 | C | C | C | C | C | C | 6761 | A3 | | |
| -Valutakurs | #23 | C | C | C | C | C | C | 5402 | N12 | N8 | Valukurs |
| Seksjonsskille | | | | | | | | UNS | | | |
| -Seksjonsskille | | M | M | M | M | M | M | 0081 | | A1 | |

Toll – Utførsel

CUSDEC - Deklarasjon

Release: 902

Seksjon

2

Side

9

Dato

2024-09-16

2.2.3.2 Linjeinformasjon

For omberegningsdeklarasjoner (EB, RE og SO) er linjeinformasjon ikke påkrevet. Dvs. at en deklarasjon med type EB, RE og SO kan sendes uten linjeinformasjon, både fra tollrepresentant til TVINN og fra TVINN til tollrepresentant. Vi gjør oppmerksom på at seksjonsskille (UNS) likevel skal sendes. Eksempler på deklarasjoner uten varelinjer finnes i avsnitt 2.2.7 og 2.2.8.

I tabellen under vises informasjonskravet i de ulike segmentene, dersom varelinjen sendes.

| Tekst Rubrikk | FU | EN | FO | MA | KO | OM | EDIFACT | | TVINN | | |
|-------------------------------|------|----|----|----|----|----|------------|------|-------|------|-----------|
| | | | | | | | Seg. | Type | Type | Navn | |
| Meldingssammendrag | | | | | | | DMS | | | | |
| -Fakturanr./referanse | #28 | M | M | C | C | M | M | 1004 | A35 | 21T | Faktrnr |
| -Dato/tidskode | | M | M | C | C | M | M | 2005 | A3 | | |
| -Fakturadato | #28 | M | M | C | C | M | M | 2782 | A35 | N8 | Faktdato |
| -Datoformatbetegnelse | | M | M | C | C | M | M | 2781 | A3 | | |
| -Dokumentnavn kodet | | M | M | C | C | M | M | 1001 | A3 | | |
| Tollstatus for gods | | | | | | | CST | | | | |
| -Varepostnummer | #32 | M | M | C | M | M | M | 1496 | N5 | N4 | Vlinjenr |
| -Varenummer HS | #33 | M | M | C | C | M | M | 7767 | A18 | N2 | Kapnr |
| | | | | | | | | | | N2 | Posnr |
| | | | | | | | | | | N2 | Uposnr |
| | | | | | | | | | | N1 | Tollsif |
| | | | | | | | | | | N1 | Statsif |
| -Kodelistebetegnelse | #33 | | | | | | | 1131 | A3 | | |
| -Ansvarlig utgiver | | | | | | | | 3055 | A3 | | |
| -Preferanse | #36 | | | | | | | 7767 | A18 | N2 | Preferan |
| -Kodelistebetegnelse | | | | | | | | 1131 | A3 | | |
| -Ansvarlig utgiver | | | | | | | | 3055 | A3 | | |
| -Tollbeh. Prosedyrer | #37 | | | | | | | 7767 | A18 | N4 | Prosedyre |
| -Kodeliste betegnelse | | | | | | | | 1131 | A3 | | |
| -Ansvarlig utgiver | | | | | | | | 3055 | A3 | | |
| -Verdifastsettelseskode | #43 | | | | | | | 7767 | A18 | N1 | VF-kode |
| -Kodeliste betegnelse | | | | | | | | 1131 | A3 | | |
| -Ansvarlig utgiver | | | | | | | | 3055 | A3 | | |
| Forpakning | | | | | | | PAC | | | | |
| -Antall kolli | #31 | M | M | C | M | M | M | 7224 | N8 | 31t | Textlind |
| -Type kolli/forpakning | #31 | M | M | C | M | M | M | 7065 | A7 | 31t | |
| Forpakkingsid | | | | | | | PCI | | | | |
| -Merke på forpakningen | #31 | M | M | | M | M | M | 7102 | A35 | 28t | Textlind |
| -Kodebetegnelse ved container | | C | C | | C | C | C | 1153 | A3 | | |
| -Container nr. | #31 | C | C | | C | C | C | 1154 | A35 | 28t | |
| Stedsangivelse | | | | | | | LOC | | | | |
| -Kodebetegnelse | | M | M | M | M | M | M | 3227 | A3 | | |
| -Opprinnelsesland | #34a | M | M | M | M | M | M | 3225 | A25 | A2 | Landkode |
| -Kodebetegnelse | | | | | | | | 3227 | A3 | | |
| -Opprinnelsesfylke | #34b | | | | | | | 3225 | A25 | A2 | |
| -Ansvarlig utgiver | | | | | | | | 3055 | A3 | | |
| Pengebeløp | | | | | | | MOA | | | | |
| -Beløpsfunksjonsbetegnelse | | C | C | C | C | C | C | 5791 | A3 | | |
| -Beløpstypebetegnelse | | M | M | C | M | M | M | 5797 | A3 | | |
| -Stat.beløp (alltid NOK) | #46 | M | M | C | M | M | M | 5004 | N18 | N10 | Statverd |

Toll – Utførsel

CUSDEC - Deklarasjon

Release: 902

Seksjon

2

Side

10

Dato

2024-09-16

| | | | | | | | EDIFACT | | TVINN | | |
|---|-----|----|----|----|----|----|------------|------|-------|------|------------|
| Tekst Rubrikk | | FU | EN | FO | MA | KO | OM | Seg. | Type | Type | Navn |
| Mål | | | | | | | MEA | | | | |
| -Mål funksjon | #35 | M | M | M | M | M | M | 6311 | A3 | | |
| -Mål dimensjon | | M | M | M | M | M | M | 6313 | A3 | | |
| -Måleenhetsbetegnelse | | M | M | M | M | M | M | 6411 | A3 | | |
| -Bruttovekt | | M | M | M | M | M | M | 6314 | N18 | N8 | Bruttovekt |
| Mål | | | | | | | MEA | | | | |
| -Mål funksjon | #38 | M | M | | M | M | M | 6311 | A3 | | |
| -Mål dimensjon | | M | M | | M | M | M | 6313 | A3 | | |
| -Måleenhetsbetegnelse | | M | M | | M | M | M | 6411 | A3 | | |
| -Nettovekt | | M | M | | M | M | M | 6314 | N18 | N8 | Nettovekt |
| Mål | | | | | | | MEA | | | | |
| -Mål funksjon | #41 | C | C | C | C | C | C | 6311 | A3 | | |
| -Mål dimensjon | | C | C | C | C | C | C | 6313 | A3 | | |
| -Måleenhetsbetegnelse | | C | C | C | C | C | C | 6411 | A3 | | |
| -Mengde i annen enhet | | C | C | C | C | C | C | 6314 | N18 | N9 | Mengde |
| Avgifter | | | | | | | TAX | | | | |
| -Avgiftsbetegnelse pr. avgiftstype | #47 | C | C | C | C | C | C | 5703 | A3 | | |
| -Avgift beløpsbetegnelse | | C | C | C | C | C | C | 5797 | A3 | | |
| -Avgiftsbeløp | | C | C | C | C | C | C | 5004 | N18 | N10 | Toabeløp |
| -Avgiftstype kodet | | C | C | C | C | C | C | 5153 | A3 | 2t | Regelkod |
| -Kodelistebetegnelse | | C | C | C | C | C | C | 1131 | A3 | | |
| -Ansvarlig utgiver | | C | C | C | C | C | C | 3055 | A3 | | |
| -Avgiftssekvens | | C | C | C | C | C | C | 5701 | A3 | | |
| -Kodelistebetegnelse | | C | C | C | C | C | C | 1131 | A3 | | |
| -Ansvarlig utgiver | | C | C | C | C | C | C | 3055 | A3 | | |
| -Avgiftsgrunnlag | | C | C | C | C | C | C | 5286 | A15 | N12 | Toagrul |
| -Avgiftssats pr. avgiftstype | | C | C | C | C | C | C | 5279 | A7 | 5.2 | Toasats |
| Nødvendige dokumenter | | | | | | | DCR | | | | |
| -Dokumentkode | | C | C | C | C | C | C | 1001 | A3 | | |
| -Referansenummer betegnelse | | C | C | C | C | C | C | 1153 | A3 | 3t | Reftype |
| -Referansenummer | | C | C | C | C | C | C | 1154 | A35 | 17t | Auntdok |
| Godsbeskrivelse | | | | | | | GDS | | | | |
| -Godsenheten | #31 | M | M | M | M | M | M | 7721 | A3 | | |
| Fri tekst | | | | | | | FTX | | | | |
| -Tekst tema betegnelse | #31 | M | M | M | M | M | M | 4451 | A3 | | |
| -Fri tekst | | M | M | M | M | M | M | 4440 | A70 | 31t | Textf08 |
| -Fri tekst | | C | C | C | C | C | C | 4440 | A70 | 31t | Textf08 |
| -Fri tekst | | C | C | C | C | C | C | 4440 | A70 | 31t | Textf08 |
| -Fri tekst | | C | C | C | C | C | C | 4440 | A70 | 31t | Textf08 |
| -Fri tekst | | C | C | C | C | C | C | 4440 | A70 | 31t | Textf08 |
| Seksjonsskille | | | | | | | UNS | | | | |
| -Seksjonsskille | | M | M | M | M | M | M | 0081 | A1 | | |
| Avgiftstotal | | | | | | | TAX | | | | |
| -Avgiftsbetegnelse sumavgift total | | C | C | C | C | C | C | 5703 | A3 | | |
| -Avgift beløpsbetegnelse | | C | C | C | C | C | C | 5797 | A3 | | |
| -Avgiftsbeløp | | C | C | C | C | C | C | 5004 | N18 | N10 | Sumtotal |
| Avgiftsbetegnelse pr. sumavgiftstype | | | | | | | TAX | | | | |
| -Avgiftsbetegnelse | | C | C | C | C | C | C | 5703 | A3 | | |
| -Avgift beløpsbetegnelse | | C | C | C | C | C | C | 5797 | A3 | | |
| -Avgiftsbeløp | | C | C | C | C | C | C | 5004 | N18 | N10 | Sumavgtp |
| -Avgiftstype kodet | | C | C | C | C | C | C | 5153 | A3 | 2t | Regelkod |
| -Kodelistebetegnelse | | C | C | C | C | C | C | 1131 | A3 | | |
| -Ansvarlig utgiver | | C | C | C | C | C | C | 3055 | A3 | | |

NORSTELLA

©Copyright

| | | | | | | | | EDIFACT | | TVINN | |
|-------------------------------|----|----|----|----|----|----|----|------------|------|-------|----------|
| Tekst Rubrikk | | FU | EN | FO | MA | KO | OM | Seg. | Type | Type | Navn |
| <u>Kontrolltotaler</u> | | | | | | | | CNT | | | |
| -Kontrollbetegnelse | #5 | M | M | C | M | M | M | 6069 | A3 | | |
| -Antall vareposter | | M | M | C | M | M | M | 6066 | N18 | | Antpos |
| -Kontrollbetegnelse | #6 | M | M | M | M | M | M | 6069 | A3 | | |
| -Antall kolli | | M | M | M | M | M | M | 6066 | N18 | | Antkolli |
| <u>Meldingshale</u> | | | | | | | | UNT | | | |
| -Totalt antall segmenter | | M | M | M | M | M | M | 0074 | N6 | | |
| -Meldingsreferanser | | M | M | M | M | M | M | 0062 | A14 | | |
| <u>Overføringslutt</u> | | | | | | | | UNZ | | | |
| -Overføringskontroll teller | | M | M | M | M | M | M | 0036 | N6 | | |
| -Overførings referanse | | M | M | M | M | M | M | 0020 | A14 | | |

Toll – Utførsel

CUSDEC - Deklarasjon

Release: 902

Seksjon

2

Side

12

Dato

2024-09-16

2.2.4 Eksempel på CUSDEC (Kun segmenter + tag)

UNB+001:0002+0004:0007+0010:0007+0017:0019+0020+0022+0026++++0035'

UNH+0062+0065:0052:0054:0051:0057+0068'

BGM+1001++2005:2782:2781+1225'

CST++7767:1131:3055+7767:1131:3055'

RFF+1153:1154'

RFF+1153:1154'

RFF+1153:1154'

LOC+3227:3225'

LOC+3227:3225::3055'

LOC+3227:3225::3055'

DTM+2005:2782:2781'

TDT+8051++8067+:::8453'

GIS+7771::3055'

BAD+3035+3039::3055'

NAD+3035++3124:3124'

NAD+3035+3039::3055'

CTA++3413'

NAD+3035+3039::3055'

NAD+3035+3039::3055'

TOD+++4053+3227:::4774'

MOA+5791+5797:5004:6345'

CUX+6761++5402'

UNS+0081'

DMS+1004+2005:2782:2781+1001'

CST+1496+7767:1131:3055+7767:1131:3055'

PAC+7224++7065'

PCI+7102'

LOC+3227:3225::3055'

MOA+5791+5797:5004'

MOA+5791+5797:5004'

MEA+6311+6313+6411:6314'

MEA+6311+6313+6411:6314'

MEA+6311+6313+6411:6314'

TAX+5703+5797:5004+5153:1131:3055+5701:1131:3055+5701:1131:3055+5286+5279'

DCR+1001+1153:1154'

GDS+7721'

FTX+4451+++444

UNS+0081

TAX+5703+5797:5004'

TAX+5703+5797:5004+5053:1131:3055'

CNT+6069:6066+6069:6066'

UNT+0074+0062'

UNZ+0036+0020'

Toll – Utførsel

CUSDEC - Deklarasjon
Release: 902

Seksjon 2
Side 13
Dato 2024-09-16

2.2.5 Eksempel på "utfylt" CUSDEC (MA)

Gjenutførsel av varer som har vært midlertidig innført i Norge (ekspedisjonstype 5)

| | |
|---|---|
| UNB+UNOA:1+NO099901:NEP+NO000119:NEP+211128:1311+123+NOA23+cusdec++++2' | |
| UNH+345+CUSDEC:1:902:UN:NEP+1234567892021112800000101' | |
| BGM+830++137:20211128:102+ZZ' | (retning++dato+kategori) |
| CST++EU3:104:1+6:112:NO1' | (innf.gjelder+transaksjonstype) |
| RFF+CO:12345678' | (kontrollnummer) |
| RFF+XC:202104123265001' | (Godsnummer) |
| RFF+AEI:442040210000000' | (relatering) |
| RFF+LAR:765' | (konnossement) |
| LOC+36:GB' | (Bestemmelsesland) |
| LOC+42:0101::NO1' | (Utførselstollsted) |
| LOC+14:B::NO1' | (lagringssted) |
| DTM+256:20201128:102' | (Ønsket behandlingsdato) |
| TDT+11++16+:::NO' | (transportmåte+nasjonalitet) |
| GIS+0::NO1' | (containerstatus) |
| NAD+EX+12345678901::NO1+Ola Normann:Storgt 1::1234 Oslo' | (deklarasjonspliktig/org.nr/fødselsnr./MRKNr .) |
| NAD+CN++Import Ltd:1 Street London 5FG GB' | |
| NAD+DT+123456789::NO1' | (tollrepresentants org.nr.) |
| CTA++MME' | (kontaktperson) |
| NAD+AA+M::NO1' | (avgiftsbetaler) |
| NAD+EE+010125::NO1' | (ekspedisjonsenhet) |
| TOD+++FOB+1:::OSLO' | (leveringsbetingelser) |
| 'FTX+AHZ+++varene gjenutføres i sin helhet | (tekst relateringsårsak) |
| MOA+4+39:15000:GMP' | (fakturabeløp) |
| CUX+2++11,53' | (Valutakurs) |
| UNS+D' | (Seksjonsskille varelinjer) |
| DMS+tr234590+137:20201120:102+308' | (faktura) |
| CST+1+01011100:122:NO1+3050:117:1+J:116:NO1+1:109:1' | (varepostnr+varenr+prosedyre+preferanse +vf-kode) |
| PAC+5++CR' | (forpakning) |
| PCI++ADR' | (merke) |
| LOC+106:01::NO1' | (opprinnelsesfylke) |
| MOA+14+123:173000' | (stat.beløp) |
| MEA+AAF+G+KGM:2500' | (brutto vekt) |
| MEA+AAF+N+KGM:2500' | (netto vekt) |
| MEA+AAF+ZZ+NMD:5' | (annen enhet) |
| TAX+1+55:130+NE:107:NO1+1:105:NO1+173000+0,75' | (avgift) |
| DCR+ZZZ+EX:UTF12346' | (dokumenter/sertifikater) |
| GDS+2' | (godsbeskrivelse) |
| FTX+AAA+++HESTER' | (godsbeskrivelse) |
| UNS+S' | (Seksjonsskille total) |
| TAX+4+55:130' | (sum avgifter totalt) |
| TAX+3+55:130+NE:107:NO1' | (sum avgifter pr. avgiftstype) |
| CNT+5:1+11:5' | (sum varepost+sum kolli) |
| UNT+38+345' | |
| UNZ+1+123' | |

Toll – Utførsel

CUSDEC - Deklarasjon
Release: 902

Seksjon 2
Side 14
Dato 2024-09-16

2.2.6 Eksempel på «utfylt» CUSDEC (FU)

UNB+UNOA:1+NO099901:NEP+NO000119:NEP+211128:1311+123+NOA23+cusdec++++2'
UNH+345+CUSDEC:1:902:UN:NEP+1234567892021112800000101'
BGM+830++137:20211128:102+9' (retning++dato+kategori)
CST++EU1:104:1+1:112:NO1' (innf.gjelder+transaksjonstype)
RFF+CO:12345678' (kontrollnummer)
RFF+XC:202104123265001' (godsnummer)
RFF+LAR:765' (konnossement)
LOC+36:GB' (Bestemmelsesland)
LOC+42:010::NO1' (Utførselstollsted)
LOC+14:B::NO1' (lagringsted)
DTM+256:20201128:102' (Ønsket behandlingsdato)
TST+11++16+:::NO1' (transportmåte+nasjonalitet)
GIS+0::NO1' (containerstatus)
NAD+EX+12345678901::NO1+Ole Nordmann:Storgt
1::1234 Oslo' (deklarasjonspliktig/org.nr/fødselsnr./MRKnr.)
NAD+CN++Import Ltd:1 Main Street London WIY 5FG
Great Britain'
NAD+DT+123456789::NO1' (tollrepresentantsorg.nr.)
CTA++MME' (kontaktperson)
NAD+AA+M::NO1' (avgiftsbetaler)
NAD+EE+010125::NO1' (ekspedisjonsenhet)
TOD+++FOB+1:::OSLO' (leveringsbetingelser)
MOA+4+39:15000:GBP' (fakturabeløp)
CUX+2++11,53' (Valutakurs)
UNS+D' (Seksjonsskille varelinjer)
DMS+tr234590+137:20211120:102+380' (faktura)
CST+1+01011100:122:NO1+1000:117:IJ:116:NO1+1:109:1
, (varepostnr+varenr+prosedyre+preferanse
+vf kode)
PAC+5++CR' (forpakning)
PCI++ADR' (merke)
LOC+106:001::NO1' (opprinnelsesfylke)
MOA+14+123:173000' (stat.beløp)
MEA+AAF+G+KGM:2500' (brutto vekt)
MEA+AAF+N+KGM:2500' (netto vekt)
MEA+AAF+ZZ+NMD:5' (annen enhet)
TAX+1+55:130+NE:107:NO1+1:105:NO1+173000+0,75' (avgift)
DCR+ZZZ+EX:UTF12346' (dokumenter/sertifikater)
GDS+2' (godsbeskrivelse)
FTX+AAA+++HESTER' (godsbeskrivelse)
UNS+S' (seksjonsskille total)
TAX+4+55:130' (sum avgifter totalt)
TAX+3+55:130+NE:107:NO1' (sum avgifter pr. avgiftstype)
CNT+5:1+11:5' (sum varepost+sum kolli)

Toll – Utførsel

CUSDEC - Deklarasjon
Release: 902

Seksjon 2
Side 15
Dato 2024-09-16

2.2.7 Eksempel på «utfylt» CUSDEC (EB) fra tollrepresentant/deklarasjonspliktig til TVINN

Dette eksemplet er en omberegnet deklarasjon. Etterberegning: Kategori EB (BGM 1225 = 18)

| | |
|---|--|
| UNB+UNOA:1+NO099901:NEP+NO000119:NEP+126012:1311+123+NOA23+cusdec++++2' | |
| UNH+345+CUSDEC:1:902:UN:NEP+1234567892021061200000101' | |
| BGM+830++137:20120612:102+18+ABE+4410912100123456' | (retning++dato+kategori+ref til oppr.dekl) |
| CST++EU1:104:1+1:112:NO1+0019:110:NO1' | (utf.gjelder+transaksjonstype+typetilf.) |
| RFF+CO:12345678' | (kontrollnummer) |
| RFF+XC:20210612123265001' | (Godsnummer) |
| RFF+LAR:765' | (konnossement) |
| LOC+36:GB' | (bestemmelsesland) |
| LOC+42:0101::NO1' | (Utførselstollsted) |
| LOC+14:B::NO1' | (lagringsted) |
| DTM+256:20210612:102' | (Ønsket behandlingsdato) |
| TDT+11++16+:::NO' | (transportmåte+nasjonalitet) |
| GIS+0::NO1' | (containerstatus) |
| NAD+EX+12345678901::NO1+Ola Nordmann:Storgt 1::1234 Oslo' | (exportør/org.nr./fødselsnr./MRKnr.) |
| NAD+CN++Import Ltd:1 Main Street London WIY 5FG Great Britain' | |
| NAD+DT+123456789::NO1' | (tollrepresentantsorg.nr.) |
| CTA++MME' | (kontaktperson) |
| NAD+AA+M::NO1' | (avgiftsbetaler) |
| NAD+EE+010125::NO1' | (ekspedisjonsenhet) |
| TOD+++FOB+1:::OSLO' | (leveringsbetingelser) |
| FTX+AAH+++Årsak til omberegning' | (omberegningstekst) |
| MOA+4+39:15000:GBP' | (fakturabeløp) |
| CUX+2++11,53' | (Valutakurs) |
| UNS+D' | (Seksjonsskille varelinjer) |
| DMS+tr234590+137:20211120:102+380' | (Faktura) |
| CST+1+01011100:122:NO1+1000:117:1+N:116:NO1' | (Varepost nr+varenr+prosedyre+ Preferanse+vf-kode) |
| PAC+5++CR' | (forpakning) |
| PCI++ADR' | (merke) |
| LOC+106:01::NO1' | (opprinnelsesfylke) |
| MOA+14+123:173000' | (stat.beløp) |
| MEA+AAF+G+KGM:2500' | (brutto vekt) |
| MEA+AAF+N+KGM:2500' | (netto vekt) |
| MEA+AAF+ZZ+NMD:5' | (annen enhet) |
| TAX+1+55:130+NE:107:NO1+1:105:NO1+173000+0,75' | (avgift) |
| DCR+zzz+EX:UTF12346' | (dokumenter/sertifikater) |
| GDS+2' | (godsbeskrivelse) |
| FTX+AAA+++HESTER' | (godsbeskrivelse) |
| UNS+S' | (Seksjonsskille total) |
| TAX+4+161:12000' | (sum avgifter totalt) |
| TAX+3+161:12000+MV:107:NO1' | (sum avgifter pr. Avgiftstype) |
| CNT+5:0+11:0' | (sum varepost + sum kolli) |
| UNT+42+345' | |
| UNZ+1+123' | |

Merk at dersom beløp kreves refundert i TAX segmentet skal de angis med – tegn.

Summeringene av beløp, vekt etc. i eksemplet er ikke alltid korrekte.

Toll – Utførsel

CUSDEC - Deklarasjon
Release: 902

Seksjon 2
Side 16
Dato 2024-09-16

2.2.8 Eksempel på «utfylt» CUSDEC (EB) fra tollrepresentant/deklarasjonspliktig til TVINN, uten varelinje

Dette eksemplet er en omberegnet deklarasjon. Etterberegning: Kategori EB (BGM 1225= 18).

| | |
|--|--|
| UNB+UNOA:1+NO099901:NEP+NO000119:NEP+210612:1311++123+NOA23+cusdec++++2' | |
| UNH+345+CUSDEC:1:902:UN:NEP+1234567892021061200000101' | |
| BGM+830++137:20120612:102+18+ABE+44109121001234 | (retning++dato+kategori+ref.til.oppr.dekl) |
| 56' | |
| CST++EU1:104:1+1:112:NO1+0019:110:NO1' | (innf.gjelder+transaksjonstype+typetilfelle) |
| RFF+CO:12345678' | (kontrollnummer) |
| RFF+XC:20210612123265001' | (Godsnummer) |
| RFF+LAR:765' | (konnossement) |
| LOC+36:GB' | (Bestemmelsesland) |
| LOC+42:0101::NO1' | (Utførselstollsted) |
| LOC+14:B::NO1' | (lagringsted) |
| DTM+256:20210612:102' | (Ønsket behandlingsdato) |
| TDT+11++16+:::NO' | (transportmåte+nasjonalitet) |
| GIS+0::NO1' | (containerstatus) |
| NAD+EX+12345678901::NO1+OlaNordmann:Storgt1::1234 Oslo' | (deklarasjonspliktig/org.nr/fødselsnr./MRKn r.) |
| NAD+CN++Import Ltd:1 Main Street London WIY 5FG Great Britain' | |
| NAD+DT+123456789::NO1' | (tollrepresentantsorg.nr.) |
| CTA++MME' | (kontaktperson) |
| NAD+AA+M::NO1' | (avgiftsbetaler) |
| NAD+EE+453091::NO1' | (ekspedisjonsenhet) |
| TOD+++FOB+1:::OSLO' | (leveringsbetingelser) |
| FTX+AAH+++Årsak til omberegning' | (omberegningstekst) |
| MOA+4+39:15000:GBP' | (fakturabeløp) |
| CUX+2++11,53' | (Valutakurs) |
| UNS+D' | (Seksjonsskille) |
| UNS+S' | (Seksjonsskille) |
| CNT+5:0+11:0' | (sum varepost+sum kolli) |
| UNT+27+345' | |
| UNZ+1+123' | |

Merk at dersom beløp kreves refundert i TAX segmentet skal de angis med – tegn.

Summeringene av beløp, vekt etc. i eksemplet er ikke alltid korrekte.

Toll – Utførsel

CUSDEC - Deklarasjon
Release: 902

Seksjon 2
Side 17
Dato 2024-09-16

2.2.9 Eksempel på «utfylt» CUSDEC (EB) fra TVINN til tollrepresentant/deklarasjonspliktig

Dette eksemplet er en omberegnet deklarasjon. Etterberegning: Kategori EB (BGM 1225 = 18).

| | |
|--|--|
| UNB+UNOA:1+NO000119:NEP+NO099901:NEP+210612:1311+1234+NOA23+cusdec++++2' | |
| UNH+346+CUSDEC:1:902:UN:NEP+1234567892021061200000101' | |
| BGM+830++137:20120612:102+18+ABE+44109121001234 | (retning++dato+kategori+ref.til.oppr.dekl) |
| 56' | |
| CST++EU1:104:1+1:112:NO1+0019:110:NO1' | (innf.gjelder+transaksjonstype+typetilfelle) |
| RFF+CO:12345678' | (kontrollnummer) |
| RFF+XC:20210612123265001' | (Godsnummer) |
| RFF+LAR:765' | (konnossement) |
| LOC+36:GB' | (Bestemmelsesland) |
| LOC+42:0101::NO1' | (Utførselstollsted) |
| LOC+14:B::NO1' | (Lagringssted) |
| DTM+256:20210612:102' | (Ønsket behandlingsdato) |
| TST+11++16+:::NO1' | (transportmåte+nasjonalitet) |
| GIS+0::NO1' | (containerstatus) |
| NAD+EX+12345678901::NO1+Ole Nordmann:Storgt | (deklarasjonspliktig/org.nr/fødselsnr./MRKn |
| 1::1234 Oslo' | r.) |
| NAD+CN++Import Ltd:1 Main Street London WIY 5FG | |
| Great Britain | |
| NAD+DT+123456789::NO1' | (tollrepresentantsorg.nr.) |
| CTA++MME' | (kontaktperson) |
| NAD+AA+M::NO1' | (avgiftsbetaler) |
| NAD+EE+453091::NO1' | (ekspedisjonsenhet) |
| TOD+++FOB+1:::OSLO' | (leveringsbetingelser) |
| FTX+AAP+++Melding fra tollert | (omberegningstekst) |
| MOA+4+39:15000:GBP' | (fakturabeløp) |
| CUX+2++11,53' | (Valutakurs) |
| UNS+D' | (Seksjonsskille varelinjer) |
| DMS+tr234590+137:20211120:102+380' | (faktura) |
| CST+1+03021411:122:NO1+1000:117:1+:116:NO1+1:109:1 | (varepostnr+varenummer+prosedyre+ |
| , | preferanse+vf-kode) |
| PAC+15++CR' | (forpakning) |
| PCI++ADR' | (merke) |
| LOC+106:06::NO1' | (opprinnelsefylke) |
| MOA+14+123:18000' | (stat.beløp) |
| MEA+AAF+G+KGM:500' | (brutto vekt) |
| MEA+AAF+N+KGM:400' | (netto vekt) |
| TAX+1+161:189+FF:107:NO1+1:105:NO1+18000+1,05' | (avgift) |
| DCR+ZZZ+EX:UTF12346' | (dokmenter/sertifikater) |
| GDS+2' | (godsbeskrivelse) |
| FTX+AAA+++Oppdrettslaks' | (godsbeskrivelse) |
| UNS+S' | (Seksjonsskille total) |
| TAX+4+161:189' | (sum avgifter totalt) |
| TAX+3+161:189+FF:107:NO1' | (sum avgifter pr. Avgiftstype) |
| CNT+15:0+11:0' | (sum varepost+sum kolli) |
| UNT+43+346' | |
| UNZ+1+1234' | |

Eksemplet angir at tollrepresentant/deklarasjonspliktig får en tilleggsbetaling på totalt kr 189.

Merk at TVINN angir beløp skal refunderes med negative «-« tegn..

Summering av beløp, vekt etc. i eksempelet er ikke alltid korrekte.

2.3 Meldingsdiagram

De segmenter som skal brukes mot den norske Tolletaten er vist med uthevet markering i diagrammene.

Meldingsdiagrammet for deklarasjonen omfatter 3 sider:

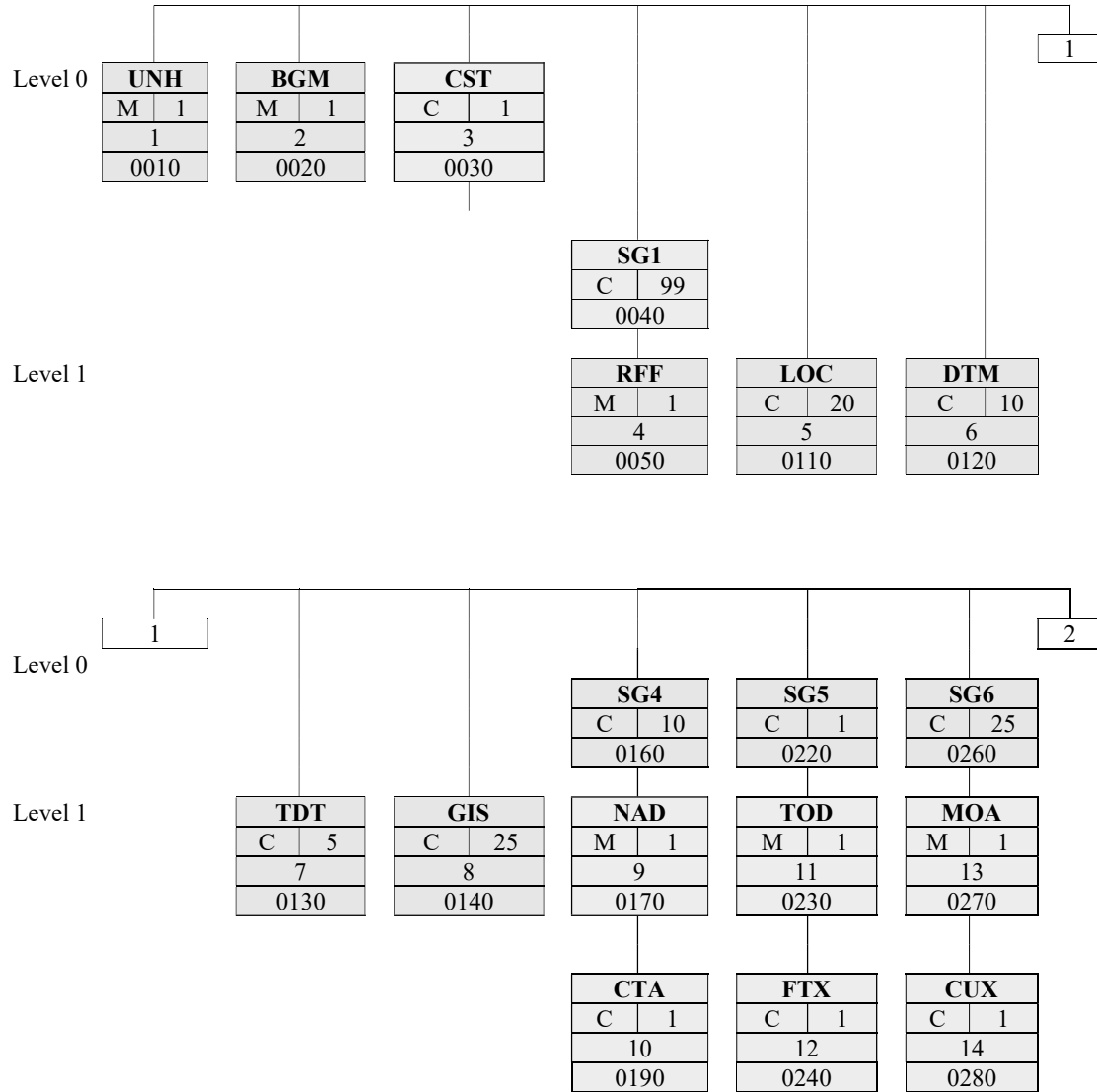

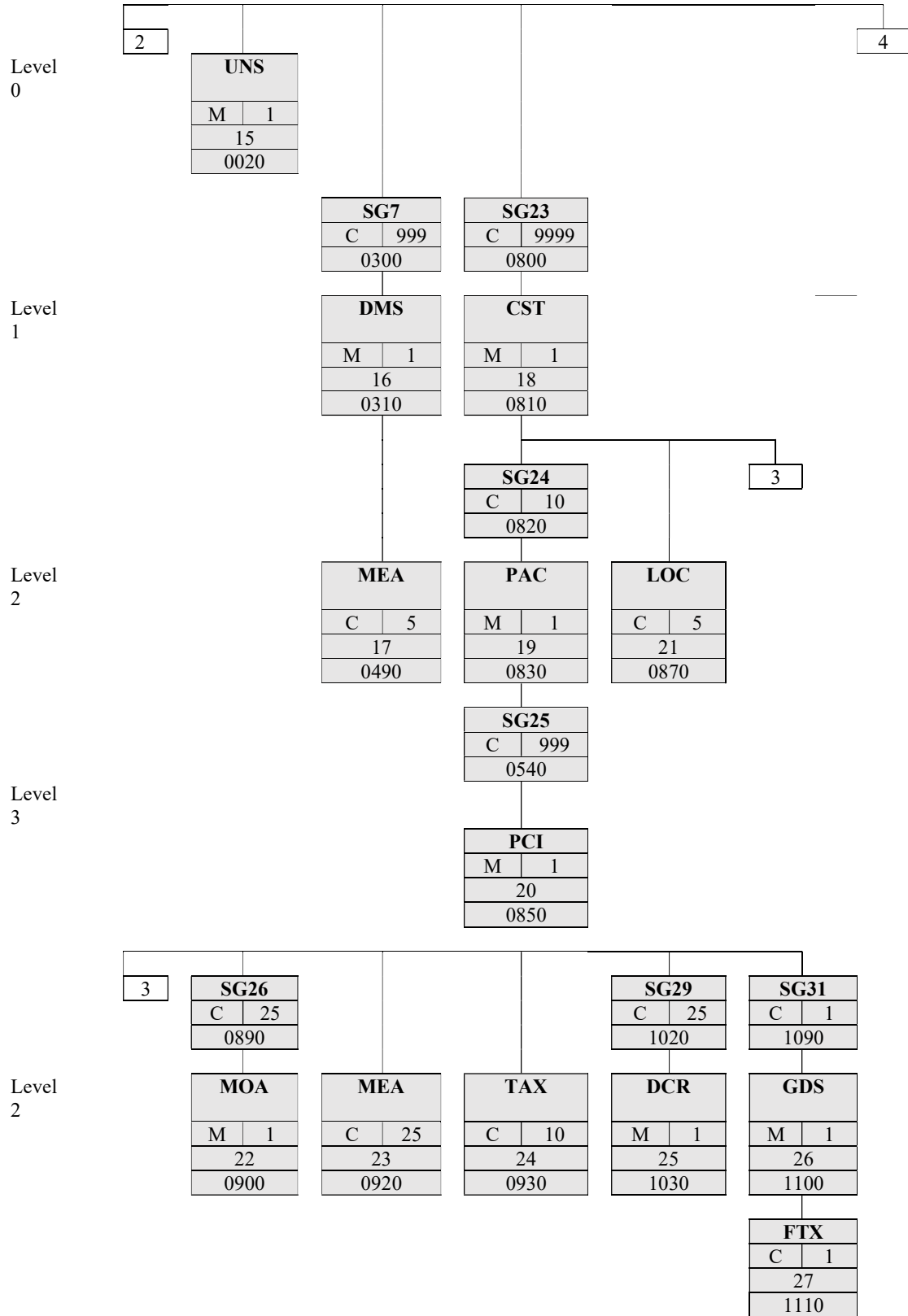

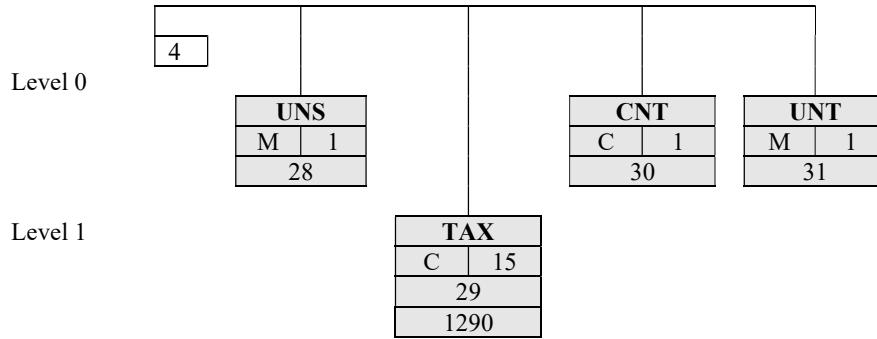

Toll – Utførsel

CUSDEC - Deklarasjon

Release: 902

Seksjon

2

Side

21

Dato

2024-09-16

2.4 Meldingsbeskrivelse

Nedenstående beskrivelse omfatter kun de segmenter som anbefales brukt av NODI, dvs. de segmenter som er uthevet i meldingsdiagrammene. For en full forståelse av beskrivelsen kan det være nødvendig å referere til segmentbeskrivelsene i NODI basis.

2.4.1 Hodeseksjon

UNH Meldingshode Tjenesteselement som starter, og unikt identifiserer en melding

| *UNH MESSAGE HEADER | | | |
|---|---|---|--------|
| Function: To head, identify and specify a message | | | |
| 0062 | MESSAGE REFERECE NUMBER | M | an..14 |
| S009 | MESSAGE IDENTIFIER | M | |
| 0065 | Message type identifier | M | an..6 |
| 0052 | Message type version number | M | an..5 |
| 0054 | Message type release number | M | an..3 |
| 0051 | Controlling agency | M | an..2 |
| 0057 | Association assigned code | C | an..6 |
| 0068 | COMMON ACCESS REFERENCE | C | an..35 |
| S010 | STATUS OF THE TRANSFERE | C | |
| 0070 | Sequence message transfer number | M | n..2 |
| 0073 | First/last sequence message transfer Indication | C | a1 |

| | | |
|-------------|---|--|
| 0062 | Meldingsreferansen skal være en referanse som entydig identifiserer meldingen for avsender. Dette kan f.eks. løses gjennom å la referansen identifisere meldingens posisjon i utvekslingen. Første melding i utvekslingen vil ha referanse 1, annen melding vil ha referansen 2, osv. Referansen vil igjen settes til 1 for første melding i neste utveksling. Meldingsreferansen vil da være entydig innen den enkelte utveksling. | |
| S009 | | |
| 0065 | CUSDEC | (Meldingstype) |
| 0052 | 1 | (Meldingsversjon nr.) |
| 0054 | 902 | (Meldingsrelease nr.) |
| 0051 | UN | (Kontrollerende organisasjon) |
| 0057 | NEP | (Foreningstilordnet kode for Norsk EDIPRO) |
| 0068 | Deklarasjonsidentifikator Tollrepresentantens første del skal bestå av tollrepresentantens organisasjonsnr. | |
| S010 | Overføringsstatus skal ikke brukes. | |

Toll – Utførsel

CUSDEC - Deklarasjon

Release: 902

Seksjon

2

Side

22

Dato

2024-09-16

BGM Start påmelding

Segmentet identifiserer om deklarasjonen gjelder innførsel eller utførsel ved koder i C002-1001. Meldingens funksjon oppgis i 1225 (se seksjon 1.10).

| *BGM BEGINNING OF MESSAGE | | | |
|---|---|---|--------|
| Function: To indicate the beginning of a message and to transmit identifying number, type and data of a message | | | |
| C002 | DOCUMENT/MESSAGE NAME | C | |
| 1001 | Document/message name, coded | C | an..3 |
| 1131 | Code list qualifier | C | an..3 |
| 3055 | Code list responsible agency, coded | C | an..3 |
| 4774 | Textual equivalent of the associated Coded representation | C | an..35 |
| 1004 | DOCUMENT/MESSAGE NUMBER | C | an..35 |
| C507 | DATE/TIME/PERIOD | C | |
| 2005 | Date/time/period qualifier | M | an..3 |
| 2782 | Date/time/period | M | an..35 |
| 2781 | Date/time/period format qualifier | M | an..3 |
| 1225 | MESSAGE FUNCTION, CODED | C | an..3 |
| C506 | REFERENCE | C | |
| 1153 | Reference qualifier | M | an..3 |
| 1154 | Reference number | C | an..35 |
| 1156 | Line number | C | an..6 |
| C507 | DATE/TIME/PERIOD | C | |
| 2005 | Date/time/period qualifier | M | an..3 |
| 2782 | Date/time/period | M | an..35 |
| 2781 | Date/time/period format qualifier | M | an..3 |
| 4343 | RESPONSE TYPE, CODED | C | an..3 |

| DEKLARASJON FOR EKSPORT | | | |
|--------------------------------|---|-----|---|
| C002 | | | |
| 1001 | Kode: | 830 | (deklarasjon for eksport) |
| 1004 | | | Brukes ikke da deklarasjonsidentifikatoren er oppgitt I UNH-segmentet |
| C507 | | | |
| 2005 | Kode: | 137 | (Dokumentdato) |
| 2782 | Dato | | |
| 2781 | Kode: | 102 | (CCYYMMDD) |
| 1225 | Kode: | 9 | (Fullstendig deklarasjon -FU) |
| | | ZZ | (Manuell deklarasjon- MA) |
| | | 14 | (Foreløpig deklarasjon – FO) |
| | | 2 | (Endelig deklarasjon – EN) |
| | | 4 | (Korrigert deklarasjon – KO) |
| | | 18 | (Omberegnet deklarasjon – EB) |
| | | 19 | (Omberegnet deklarasjon – RE) |
| | | 43 | (Omberegnet deklarasjon -SO) |
| C506 | Benyttes kun når 1225 er 18, 19 eller 43 | | |
| 1153 | Kode: | ABE | |
| 1154 | | | Referansenummer til opprinnelig Deklarasjon(eksp./-løpenummer) |

Toll – Utførsel

CUSDEC - Deklarasjon

Release: 902

Seksjon

2

Side

23

Dato

2024-09-16

CST Tollstans for gods

Segmentet benyttes for å identifisere deklarasjonstype (SAD 1) og transaksjonstype (SAD 24) som er relevante for deklarasjonen i nevnte rekkefølge. Godsenheten (1496) brukes ikke i hodeseksjonen.

| +CST CUSTOMS STATUS OF GOODS | | | |
|---|-------------------------------------|---|--------|
| Function: To specify goods in terms of custom identities, status and intended use | | | |
| 1496 | GOODS ITEM NUMBER | C | n..5 |
| C246 | CUSTOMS IDENTITY CODES | C | |
| 7767 | Customs code identification | M | an..18 |
| 1131 | Code list qualifier | C | an..3 |
| 3055 | Code list responsible agency, coded | C | an..3 |
| C246 | CUSTOMS IDENTITY CODES | C | |
| 7767 | Customs code identification | M | an..18 |
| 1131 | Code list qualifier | C | an..3 |
| 3055 | Code list responsible agency, coded | C | an..3 |
| C246 | CUSTOMS IDENTITY CODES | C | |
| 7767 | Customs code identification | M | an..18 |
| 1131 | Code list qualifier | C | an..3 |
| 3055 | Code list responsible agency, coded | C | an..3 |
| C246 | CUSTOMS IDENTITY CODES | C | |
| 7767 | Customs code identification | M | an..18 |
| 1131 | Code list qualifier | C | an..3 |
| 3055 | Code list responsible agency, coded | C | an..3 |

SAD 1 (første forekomst)

C246

| | | | |
|------|-------|-----|---|
| 7767 | Kode: | EU1 | (Ordinær utførsel til EU/EFTA land) |
| | | EX1 | (Ordinær utførsel til andre land) |
| | | EU2 | (Midlertidig utførsel til EU/EFTA land) |
| | | EX2 | (Midlertidig utførsel til andre land) |
| | | EU3 | (Gjennutførsel til EU/EFTA land) |
| | | EX3 | (Gjennutførsel til andre land) |
| | | EU8 | (Direkte transit til EU/EFTA land) |
| | | EX8 | (Direkte transit til andre land) |
| | | EU0 | (Proviant m.v. til EU/EFTA land) |
| | | EX0 | (Proviant m.v. til andre land) |
| 1131 | Kode: | 104 | (deklarasjon) |
| 3055 | Kode: | 1 | (CCC) |

SAD 24 (andre forekomst)

C246

| | | | |
|------|-------|-----|---|
| 7767 | Kode: | 01 | Salg mot vederlag, finansiell leasing |
| | | 02 | Gratis erstatningsleveranse (varer i retur – flyttet til 10) |
| | | 03 | Gaver og andre leveranser som leveres uten kostnad |
| | | 04 | Midlertidig utførsel for betalt bearbeiding |
| | | 05 | Gjennutførsel etter betalt bearbeiding |
| | | 06 | Midlertidig utførsel for/gjennutførsel etter reparasjon, leie, lån eller operasjonell leasing |
| | | 08 | Bygg og anlegg, inkludert delsendinger |
| | | 09 | Annet, eksempelvis flyttegods, varer i transitt |
| | | 10 | Varer i retur |
| 1131 | Kode: | 112 | (Transaksjonstype) |
| 3055 | Kode: | NO1 | (Tolletaten) |

Typetilfelle (tredje forekomst)

Skal kun benyttes ved omberegning (EB/RE/SO)

| | | | |
|------|-------|-----|---|
| 7767 | Kode: | | Ref. www.toll.no for kodeliste |
| 1131 | Kode: | 110 | (Tilleggs-koder ved deklarasjon) |
| 3055 | Kode: | NO1 | (Tolletaten) |

Toll – Utførsel

CUSDEC - Deklarasjon

Release: 902

Seksjon

2

Side

24

Dato

2024-09-16

RFF (Gr. 1) Referanser

Segmentet benyttes for å angi referanser som er relevante for hele deklarasjonen. Referansenummeret oppgis i C506-1154, og må kompletteres med en betegnelse i C506-1153. Segmentet benyttes for å oppgi informasjon i tilknytning til SAD 49 og for å oppgi kontrollnummer som kreves oppgitt for verifisering av rettmessig bruk av vareeiers organisasjonsnummer. Segmentet benyttes også for å oppgi relaterte deklarasjoner.

*RFF REFERENCE

Function: To specify the identifying number associated with a party or transaction

| | | | |
|------|-----------------------------------|---|--------|
| C506 | REFERENCE | | |
| 1153 | Reference qualifier | M | |
| 1154 | Reference number | C | an..3 |
| 1156 | Line number | C | an..6 |
| C507 | DATE/TIME/PERIOD | C | |
| 2005 | Date/time/period qualifier | M | an..3 |
| 2782 | Date/time/period | M | an..35 |
| 2781 | Date/time/period format qualifier | M | an..3 |

SAD 2

C506

1153 Kode: CO (Kontrollnummer)
1154 Referansenummer

SAD 49

C506

1153 Kode: XC (Godsnummer)
1154 Referansenummer

SAD 49

C506

1153 Kode: LAR (Konnossementnummer)
1154 Referansenummer

RELATERT DEKLARASJON

C506

1153 Kode: AEI (ekspedisjons- og løpenummer)
1154 Referansenummer

(Ekspedisjons- og løpenummer til refererte deklarasjoner)

Segmentet kan inneholde inntil 5 ekspedisjons- og løpenummer separert med kolon. Merk at lengde over 35 tegn tillates. Opphevelsetegn ("escape character") skal ikke benyttes ved bruk av kolon i segmentet.

Toll – Utførsel

CUSDEC - Deklarasjon

Release: 902

Seksjon

2

Side

25

Dato

2024-09-16

LOC Stedsangivelse

Segmentet benyttes for å identifisere steder som er relevante for deklarasjonen (SAD 15a, 17, 29, 30 og 54).

Sub-adressen skal kan oppgis til hver stedsangivelse brukes ikke.

| *LOC PLACE/LOCATION IDENTIFICATION | | |
|---|---|----------|
| Function: To identify a place/location and where relevant, the function | | |
| C517 | LOCATION IDENTIFICATION | M |
| 3227 | Place/location qualifier | M an..3 |
| 3225 | Place/location identification | C an..25 |
| 1131 | Code list qualifier | C an..3 |
| 3055 | Code list responsible agency, coded | C an..3 |
| 4774 | Textual equivalent of the associated coded representation | C an..35 |
| 3439 | Sub-location identification | C an..17 |
| 1131 | Code list qualifier | C an..3 |
| 3055 | Code list responsible agency, coded | C an..3 |
| 4774 | Textual equivalent of the associated coded representation | C an..35 |
| C517 | LOCATION IDENTIFICATION | C |
| 3227 | Place/location qualifier | M an..3 |
| 3225 | Place/location identification | C an..25 |
| 1131 | Code list qualifier | C an..3 |
| 3055 | Code list responsible agency, coded | C an..3 |
| 4774 | Textual equivalent of the associated coded representation | C an..35 |
| 3439 | Sub-location identification | C an..17 |
| 1131 | Code list qualifier | C an..3 |
| 3055 | Code list responsible agency, coded | C an..3 |
| 4774 | Textual equivalent of the associated coded representation | C an..35 |
| C517 | LOCATION IDENTIFICATION | M |
| 3227 | Place/location qualifier | M an..3 |
| 3225 | Place/location identification | C an..25 |
| 1131 | Code list qualifier | C an..3 |
| 3055 | Code list responsible agency, coded | C an..3 |
| 4774 | Textual equivalent of the associated coded representation | C an..35 |
| 3439 | Sub-location identification | C an..17 |
| 1131 | Code list qualifier | C an..3 |
| 3055 | Code list responsible agency, coded | C an..3 |
| 4774 | Textual equivalent of the associated coded representation | C an..35 |
| C517 | LOCATION IDENTIFICATION | M |
| 3227 | Place/location qualifier | M an..3 |
| 3225 | Place/location identification | C an..25 |
| 1131 | Code list qualifier | C an..3 |
| 3055 | Code list responsible agency, coded | C an..3 |
| 4774 | Textual equivalent of the associated coded representation | C an..35 |
| 3439 | Sub-location identification | C an..17 |
| 1131 | Code list qualifier | C an..3 |
| 3055 | Code list responsible agency, coded | C an..3 |
| 4774 | Textual equivalent of the associated coded representation | C an..35 |

| SAD 15a | | | |
|----------------|-------|-----|----------------------------|
| C517 | | | |
| 3227 | Kode: | 35 | (Avsenderland) |
| 3225 | | | Landkode |
| SAD 17 | | | |
| C517 | | | |
| 3227 | Kode: | 36 | (Endelig bestemmelsesland) |
| 3225 | | | Landkode |
| SAD 29 | | | |
| C517 | | | |
| 3227 | Kode: | 42 | (Utplasseringstollsted) |
| 3225 | | | Stedskode |
| 3055 | Kode: | NO1 | (Tolletaten) |
| SAD 30 | | | |
| C517 | | | |
| 3227 | Kode: | 14 | (Varens lagringssted) |
| 3225 | Kode: | A | (Tollager A) |
| | | B | (Tollager B) |
| | | C | (Tollager C) |
| | | D | (Tollager D) |
| 3055 | Kode: | NO1 | (Tolletaten) |

| | | | |
|------|---|---|--------|
| C517 | LOCATION IDENTIFICATION | M | |
| 3227 | Place/location qualifier | M | an..3 |
| 3225 | Place/location identification | C | an..25 |
| 1131 | Code list qualifier | C | an..3 |
| 3055 | Code list responsible agency, coded | C | an..3 |
| 4774 | Textual equivalent of the associated coded representation | C | an..35 |
| 3439 | Sub-location identification | C | an..17 |
| 1131 | Code list qualifier | C | an..3 |
| 3055 | Code list responsible agency, coded | C | an..3 |
| 4774 | Textual equivalent of the associated coded representation | C | an..35 |

Toll – Utførsel

CUSDEC - Deklarasjon

Release: 902

Seksjon

2

Side

27

Dato

2024-09-16

DTM Dato

Segmentet benyttes for å oppgi dato for ønsket behandling.

| *DTM DATE/TIME/PERIOD | | | |
|---|-----------------------------------|---|--------|
| Function: To specify date, time, period | | | |
| C507 | DATE/TIME/PERIOD | M | |
| 2005 | Date/time/period qualifier | M | an..3 |
| 2782 | Date/time/period | M | an..35 |
| 2781 | Date/time/period format qualifier | M | an..3 |

| ØNSKET BEHANDLINGSDATO | | | |
|-------------------------------|-------|-----|-------------------|
| C507 | | | |
| 2005 | Kode: | 256 | (Behandlingsdato) |
| 2782 | Dato | | |
| 2781 | Kode: | 102 | (CCYYMMDD) |

TDT Transportdetaljer

Segmentet benyttes for å spesifisere transportmåte og transportmiddelets nasjonalitet ved grensepassering. For koder til transportmiddelets nasjonalitet og transportmåte henvises det til Tolletatens utførselsveileder.

| *TDT Transportdetaljer | | | |
|--|---|---|--------|
| Function: To specify mode and means of transport | | | |
| 8051 | TRANSPORT STAGE QUALIFIER | M | an..3 |
| 8028 | CONVEYANCE REFERENCE NO. | C | an..17 |
| C220 | MODE OF TRANSPORT | C | |
| 8067 | Mode of transport, coded | C | an..3 |
| 4774 | Textual equivalent of the associated coded representation | C | an..35 |
| C222 | TRANSPORT IDENTIFICATION | C | |
| 8213 | Id of means of transport identification | C | an..9 |
| 1131 | Code list qualifier | C | an..3 |
| 3055 | Code list responsible agency, coded | C | an..3 |
| 4774 | Textual equivalent of the associated coded representation | C | an..35 |
| 4774 | Textual equivalent of the associated coded representation | C | an..35 |
| 8453 | Nationality of means of transport, coded | C | an..3 |
| C228 | TRANSPORT MEANS | C | |
| 8179 | Type of means of transport Identification | C | an..8 |
| 4774 | Textual equivalent of the associated coded representation | C | an..35 |
| C040 | CARRIER | C | |
| 3127 | Carrier identification | C | an..17 |
| 1131 | Code list | | |
| 3055 | Code list responsible agency, coded | C | an..3 |
| 3128 | Carrier name | C | an..35 |
| 8101 | TRANSIT DIRECTION, CODED | C | an..3 |
| C507 | DATE/TIME/PERIOD | C | |
| 2005 | Date/time/period qualifier | M | an..3 |
| 2782 | Date/time/period | M | an..35 |
| 2781 | Date/time/period format qualifier | M | an..3 |
| C401 | EXCESS TRANSPORTATION INFORMATION | C | |
| 8765 | Excess transportation reason, coded | M | an..3 |
| 8767 | Excess transportation responsibility, coded | M | an..3 |

| | | | |
|--|-------|----|---|
| 8051 | Kode: | 11 | (Ved grensen) |
| C220 (Transportmåte – SAD 25) | | | |
| 8067 | Kode: | 10 | (Skip) |
| | | 20 | (Jernbanevogn) |
| | | 30 | (Vei) |
| | | 40 | (Luftvei) |
| | | 50 | (Post) |
| | | 60 | (Elektronisk overføring) |
| | | 70 | (Fast installasjon) |
| | | 80 | (Transport innl.vannvei) |
| | | 90 | (Egen fremdrift) |
| | | | (Se også Tolletatens nettsider toll.no) |
| C222 (Transportmiddelets nasjonalitet – SAD 21) | | | |
| Hvis post/jernbane er oppgitt i C220, skal nasjonalitet ikke oppgis) | | | |
| 8453 | Kode: | NO | (Norge) |
| | | | Kodene som benyttes er gitt i ISO 3166. |

Toll – Utførsel

CUSDEC - Deklarasjon

Release: 902

Seksjon

2

Side

28

Dato

2024-09-16

7714 Customer authorization number C an..17

GIS Generell indikator

Segmentet benyttes for å indikere hvorvidt varene blir transportert i containere (SAD 19). Kodeverdiene er individuelle for den enkelte tolladministrasjon.

GIS GENERAL INDICATOR

Function: To transmit a processing indicator

| | | |
|------|-------------------------------------|---------|
| C529 | PROCESSING INDICATOR | M |
| 7771 | Processing indicator, coded | M an..3 |
| 1131 | Code list qualifier | C an..3 |
| 3065 | Code list responsible agency, coded | C an..3 |

C529

| | | | |
|------|-------|-----|---|
| 7771 | Kode: | 0 | (Varer som ikke transporteres i containere) |
| | Kode: | 1 | (Varer som transporteres i containere) |
| 3055 | Kode: | NO1 | (Tolletaten) |

Toll – Utførsel

CUSDEC - Deklarasjon

Release: 902

Seksjon 2
Side 29
Dato 2024-09-16

Gruppe 4 Parter

Segmentgruppen benyttes for å oppgi parter som er relevante for deklarasjonen, med tilhørende referanser og kontakter. Foruten deklarasjonspliktig og tollrepresentant som alltid skal identifiseres, kan det være aktuelt å oppgi avgiftsbetalere, for belastning og Tolletatens ekspedisjonsenhet.

NAD (Gr.4) Navn og adresser

Segmentet benyttes for å spesifisere parter som er relevante for deklarasjonen. Følgende parter kan oppgis. Det anbefales generelt at partene oppgis i ustrukturert form (C058).

| *NAD NAME AND ADDRESS | | | |
|--|---|---|--------|
| Function: To Specify the name/address and their related function, either by C082 and/or unstructured by C058 or structured by C080 thru 3207 | | | |
| 3035 | PARTY QUALIFIER | M | an..3 |
| C082 | PARTY IDENTIFICATION DETAILS | C | |
| 3039 | Party Id identification | M | an..17 |
| 1131 | Code list qualifier | C | an..3 |
| 3055 | Code list responsible agency, coded | C | an..3 |
| 4774 | Textual equivalent of the associated coded representation | C | an..35 |
| C058 | NAME & ADRESS | C | |
| 3124 | Name and address line | M | an..35 |
| 3124 | Name and address line | C | an..35 |
| 3124 | Name and address line | C | an..35 |
| 3124 | Name and address line | C | an..35 |
| 3124 | Name and address line | C | an..35 |
| C080 | PARTY NAME | C | |
| 3036 | Party name | M | an..35 |
| 3036 | Party name | C | an..35 |
| 3036 | Party name | C | an..35 |
| C059 | STREET | C | |
| 3042 | Street and number/P.O. Box | M | an..35 |
| 3042 | Street and number/P.O. Box | C | an..35 |
| 3042 | Street and number/P.O. Box | C | an..35 |
| 3164 | CITY NAME | C | an..35 |
| 3229 | COUNTRY SUB-ENTRY IDENTIFICATION | C | an..9 |
| 3251 | POSTCODE IDENTIFICATION | C | an..9 |
| 3207 | COUNTRY, CODED | C | an..3 |

| DEKLARASJONSPLIKTIG (SAD 2) | | | |
|---|---|-----|----------------------------|
| 3035 | Kode: | EX | (Deklarasjonspliktig) |
| C082 | | | |
| 3039 | Identifikasjonsnr. (Org. nr./Fødselsnr.) | | |
| 3055 | Kode: | NO1 | (Tolletaten) |
| C058 | | | |
| 3124 | Navn og adresse ustrukturert dersom kode ikke er angitt I C082-3039. Dataelement kan gjentas opptil 4 ganger. | | |
| MOTTAKER (SAD 8) | | | |
| 3035 | Kode: | CN | (Godsmottaker) |
| C058 | | | |
| 3124 | Navn og adresseustrukturert. Dataelement kan gjentas opptil 4 ganger. | | |
| TOLLREPRESENTANTEN (SAD 14) | | | |
| 3035 | Kode: | DT | (Tollrepresentant) |
| C082 | | | |
| 3039 | Kunde ID | | (Tollrepresentant) |
| 3055 | Kode: | NO1 | (Tolletaten) |
| EKSPEDISJONSENHET HVOR DEKLARASJONEN SKAL EKSPEDERES | | | |
| 3035 | Kode: | EE | (Ekspedisjonsenhet) |
| C082 | | | |
| 3039 | Ekspedisjonsenhet hos Tolletaten. | | |
| 3055 | Kode: | NO1 | (Tolletaten) |
| TOLL- OG AVGIFTSBETALER | | | |
| 3035 | Kode: | AA | (Toll- og avgiftsbetalere) |
| C082 | | | |
| 3039 | Kode: | M | (Tollkreditt) |
| | | D | (Dagsoppgjør) |
| | | K | (Kontant) |
| 3055 | Kode: | NO1 | (Tolletaten) |

Toll – Utførsel

CUSDEC - Deklarasjon

Release: 902

Seksjon

2

Side

30

Dato

2024-09-16

CTA (Gr. 4) Kontaktinformasjon

Segmentet benyttes for å oppgi evt. kontaktpersoner relatert til de respektive parter.

Det anbefales at man alltid oppgir kontaktperson (maks. 3 karakterer/initialer) hos tollrepresentant (ev. deklarasjonspliktig).

*CTA CONTACT INFORMATION

Function: To identify a person or a department to whom
Communication should be directed

| | | | |
|------|--|---|--------|
| 3139 | CONTACT FUNCTION, CODED | C | an..3 |
| C056 | DEPARTMENT OR EMPLOYEE DETAILS | C | |
| 3413 | Department or employee identification | C | an..17 |
| 4774 | Textual equivalent of the associated Coded representation | C | an..35 |

C056

3413 Navn og/eller avdeling, kodet form (sign e.l.)

Toll – Utførsel

CUSDEC - Deklarasjon

Release: 902

Seksjon

2

Side

31

Dato

2024-09-16

Gruppe 5 Leveringsbetingelser

Segmentgruppen benyttes for å identifisere leveringsbetingelser.

TOD (Gr. 5) Leveringsbetingelser

Segmentet definerer de leveringsbetingelser som gjelder for varene som deklarerer, i kodet form (SAD 20).

Leveringsbetingelser skal spesifiseres ihht. INCOTERMS.

| *TOD TERMS OF DELIVERY | |
|--|--|
| Function: To specify terms of delivery | |
| 4055 | TERMS OF DELIVERY FUNCTION, CODED C an..3 |
| 4215 | TRANSPORT CHARGES METHOD OF PAYMENT, CODED C an..3 |
| C100 | TERMS OF DELIVERY C |
| 4053 | Terms of delivery, coded C an..3 |
| 1131 | Code list qualifier C an..3 |
| 3055 | Code list responsible agency, coded C an..3 |
| 4774 | Textual equivalent of the associated coded representation C an..35 |
| 4774 | Textual equivalent of the associated coded representation C an..35 |
| C517 | LOCATION IDENTIFICATION C |
| 3227 | Place/location qualifier M an..3 |
| 3225 | Place/location identification C an..25 |
| 1131 | Code list qualifier C an..3 |
| 3055 | Code list responsible agency, coded C an..3 |
| 4774 | Textual equivalent of the associated coded representation C an..35 |
| 3439 | Sub-location identification C an..17 |
| 1131 | Code list qualifier C an..3 |
| 3055 | Code list responsible agency, coded C an..3 |
| 4774 | Textual equivalent of the associated coded representation C an..35 |
| C517 | LOCATION IDENTIFICATION C |
| 3227 | Place/location qualifier M an..3 |
| 3225 | Place/location identification C an..25 |
| 1131 | Code list qualifier C an..3 |
| 3055 | Code list responsible agency, coded C an..3 |
| 4774 | Textual equivalent of the associated coded representation C an..35 |
| 3439 | Sub-location identification C an..17 |
| 1131 | Code list qualifier C an..3 |
| 3055 | Code list responsible agency, coded C an..3 |
| 4774 | Textual equivalent of the associated coded representation C an..35 |

| C100 | |
|-------------|--|
| 4053 | Kode: EXW (Ex works) FOB (Free on board) CFR (Cost and freight) Se toll.no for andre koder. |
| C517 | |
| 3227 | Kode: 1 (Incotermssted) |
| 4774 | Sted i klartekst. |

Toll – Utførsel

CUSDEC - Deklarasjon

Release: 902

Seksjon

2

Side

32

Dato

2024-09-16

FTX (Gr.5) Fritekst

Segmentet benyttes for å gi en beskrivelse i klartekst av årsak til omberegning. Segmentet tilhører formelt leveringsbetingelser segmentet (TOD). Er tatt i bruk i omberegningstekst for å unngå overgang til nyere versjon av CUSDEC.

| *FTX FREE TECT | | |
|--|-------------------------------------|----------|
| Function: To provide free form or coded text information | | |
| 4451 | TEXT SUBJECT QUALIFIER | M an..3 |
| 4453 | TEXT FUNCTION, CODED | C an..3 |
| C107 | TEXT REFERENCE | C |
| 4441 | Free text, coded | M an..3 |
| 1131 | Code list qualifier | C an..3 |
| 3055 | Code list responsible agency, coded | C an..3 |
| C108 | TEXT LITERAL | C |
| 4440 | Free text | M an..70 |
| 4440 | Free text | C an..70 |
| 4440 | Free text | C an..70 |
| 4440 | Free text | C an..70 |
| 4440 | Free text | C an..70 |
| 3701 | LANGUAGE, CODED | C an..3 |

| | | |
|-------------|-------|---|
| 4451 | Kode: | AAH (Deklareringsinformasjon) |
| | | AAP (Melding fra toll) |
| C108 | | |
| 4440 | | Omberegningsårsak/melding fra toll i klartekst. |

Toll – Utførsel

CUSDEC - Deklarasjon

Release: 902

Seksjon

2

Side

33

Dato

2024-09-16

Gruppe 6 Beløp

Segmentgruppen benyttes for å oppgi pengebeløp, og om nødvendig valutakurser.

MOA (Gr.6) Pengebeløp

Segmentet benyttes for å oppgi totalt fakturabeløp, for deklarasjonen (SAD 22). Segmentet skal bare brukes når varene er eller vil bli betalt.

| *MOA MONETARY AMOUNT | | | |
|---------------------------------------|--------------------------------|---|-------|
| Function: To specify monetary amounts | | | |
| 5791 | MONETARY FUNCTION QUALIFIER | M | an..3 |
| C516 | MONETARY AMOUNT | C | |
| 5797 | Monetary amount type qualifier | M | an..3 |
| 5004 | Monetary amount | C | n..18 |
| 6345 | Currency, coded | C | an..3 |
| 6345 | Currency qualifier | C | an..3 |
| 4727 | Status, coded | C | an..3 |
| C516 | MONETARY AMOUNT | C | |
| 5797 | Monetary amount type qualifier | M | an..3 |
| 5004 | Monetary amount | C | n..18 |
| 6345 | Currency, coded | C | an..3 |
| 6345 | Currency qualifier | C | an..3 |
| 4727 | Status, coded | C | an..3 |
| C516 | MONETARY AMOUNT | C | |
| 5797 | Monetary amount type qualifier | M | an..3 |
| 5004 | Monetary amount | C | n..18 |
| 6345 | Currency, coded | C | an..3 |
| 6345 | Currency qualifier | C | an..3 |
| 4727 | Status, coded | C | an..3 |
| C516 | MONETARY AMOUNT | C | |
| 5797 | Monetary amount type qualifier | M | an..3 |
| 5004 | Monetary amount | C | n..18 |
| 6345 | Currency, coded | C | an..3 |
| 6345 | Currency qualifier | C | an..3 |
| 4727 | Status, coded | C | an..3 |
| C516 | MONETARY AMOUNT | C | |
| 5797 | Monetary amount type qualifier | M | an..3 |
| 5004 | Monetary amount | C | n..18 |
| 6345 | Currency, coded | C | an..3 |
| 6345 | Currency qualifier | C | an..3 |
| 4727 | Status, coded | C | an..3 |

| | | | |
|-------------|----------------------------|-----|---------------------------------------|
| 5791 | Kode: | 4 | (Verdifastsettelse) |
| C516 | | | |
| 5797 | Kode: | 39 | (Totalt fakturabeløp for toll formål) |
| 5004 | Beløp | | |
| 6345 | Valuta, skal alltid oppgis | | |
| | Eksempel: | | |
| | Kode: | SEK | (Svenske kroner) |

Toll – Utførsel

CUSDEC - Deklarasjon

Release: 902

Seksjon

2

Side

34

Dato

2024-09-16

CUX (Gr.6) Valuta

Segmentet benyttes for å identifisere valutakurs som er lagt til grunn ved deklarasjonen for et pengebeløp i MOA-segmentet (SAD 23). Valutaslagene må identifiseres av en betegnelse (C504-6761), som forteller om i hvilken forbindelse valutaen opptrer. Valutakurs skal baseres på Tolletatens kursliste.

| *CUX CURRENCIES | | |
|--|------------------------------------|----------|
| Function: To specify currencies used in the transaction and relevant for the rate of exchange. | | |
| C504 | CURRENCY DETAILS | M |
| 6761 | Currency details qualifier | M an..3 |
| 6345 | Currency, coded | C an..3 |
| 6343 | Currency qualifier | C an..3 |
| C504 | CURRENCY DETAILS | C |
| 6761 | Currency details qualifier | M an..3 |
| 6345 | Currency, coded | C an..3 |
| 6343 | Currency qualifier | C an..3 |
| 5402 | RATE OF EXCHANGE | C n..12 |
| 6341 | CURRENCY MARKET EXCHANGE, CODED | C an..3 |
| C507 | DATE/TIME/PERIOD | C |
| 2005 | Date/time/period qualifier | M an..3 |
| 2782 | Date/time/period | M an..35 |
| 2781 | Date/time/period format qualifier | M an..3 |

| | | | |
|-------------|-------|---|-------------------|
| C504 | Kode: | 2 | (Referansevaluta) |
| 5402 | | | Valutakurs |

UNS Seksjonsskille

Segmentet benyttes for å skille hodeseksjon og detaljseksjon

| UNS SECTION CONTROL | | |
|--|------------------------|------|
| Function: To separate header, detail and summary sections of a message | | |
| 0081 | SECTION IDENTIFICATION | M a1 |

| | | | |
|-------------|-------|---|--------------------------|
| 0081 | Kode: | D | (Seksjons identifikator) |
|-------------|-------|---|--------------------------|

Toll – Utførsel

CUSDEC - Deklarasjon

Release: 902

Seksjon 2

Side 35

Dato 2024-09-16

2.4.2 Kommersiell gruppe

Informasjonen som skal gis i den kommersielle gruppen inkluderer bl.a. informasjon som forekommer i faktura.

Gruppe 7 Kommersielle opplysninger

Segmentgruppen benyttes for å angi og beskrive kommersielle dokumenter som har sammenheng med deklarasjonen.

DMS (Gr.7) Dokument-/meldingsammendrag

Segmentet benyttes for å identifisere nummer og dato for en faktura (SAD 28).

| *DMS DOCUMENT/MESSAGE SUMMARY | | | |
|---|-----------------------------|---|--------|
| Function: To specify summary information relating to the document/message | | | |
| 1004 | DOCUMENT/MESSAGE SUMMARY | C | an..35 |
| C507 | DATE/TIME/PERIOD | C | |
| 2005 | Date/time/period qualifier | M | an..3 |
| 2782 | Date/time/period | M | an..35 |
| 1001 | DOCUMENT/MESSAGE/NAME CODED | C | an..3 |
| 7240 | TOTAL NUMBER OF ITEMS | C | n..15 |

| | | | |
|-------------|-------|-----|-------------------|
| 1004 | | | Fakturanummer |
| C507 | | | Fakturadato |
| 2005 | Kode: | 137 | (Dokumentdato) |
| 2782 | Dato | | |
| 2781 | Kode: | 102 | (CCYYMMDD) |
| 1001 | Kode: | 380 | (Faktura) |
| | | 325 | (Proformafaktura) |

Toll – Utførsel

CUSDEC - Deklarasjon

Release: 902

Seksjon

2

Side

36

Dato

2024-09-16

2.4.3 Detaljgruppe

Gruppe 23 Detaljgruppe

Segmentgruppen benyttes for å gi detaljert informasjon om den enkelte varepost i en toppdeklarasjon.

CST (Gr.23) Tollstatus for gods

Segmentet benyttes for å identifisere tollprosedyrene og godsstatus som er relevante for vareposten.

| +CST CUSTOMS STATUS OF GOODS | | |
|--|-------------------------------------|----------|
| Function: To specify goods in terms of customs identity and intended use | | |
| 1496 | GOODS ITEM NUMBER | C n..5 |
| C246 | CUSTOMS IDENTITY CODES | C |
| 7767 | Customs code identification | M an..18 |
| 1131 | Code list qualifier | C an..3 |
| 3055 | Code list responsible agency, coded | C an..3 |
| C246 | CUSTOMS IDENTITY CODES | C |
| 7767 | Customs code identification | M an..18 |
| 1131 | Code list qualifier | C an..3 |
| 3055 | Code list responsible agency, coded | C an..3 |
| C246 | CUSTOMS IDENTITY CODES | C |
| 7767 | Customs code identification | M an..18 |
| 1131 | Code list qualifier | C an..3 |
| 3055 | Code list responsible agency, coded | C an..3 |
| C246 | CUSTOMS IDENTITY CODES | C |
| 7767 | Customs code identification | M an..18 |
| 1131 | Code list qualifier | C an..3 |
| 3055 | Code list responsible agency, coded | C an..3 |
| C246 | CUSTOMS IDENTITY CODES | C |
| 7767 | Customs code identification | M an..18 |
| 1131 | Code list qualifier | C an..3 |
| 3055 | Code list responsible agency, coded | C an..3 |

| | |
|-------------|---|
| 1496 | Varepostnummer (SAD 32). |
| C246 | Gjeldende tolltariffs varenummer (SAD 33). |
| 7767 | Varenummer |
| 1131 | Kode: 122 (Tolltariffidentifikasjon) |
| 3055 | Kode: NO1 (Tolletaten) |
| C246 | Tollbehandlingsprosedyre (SAD 37) |
| 7767 | Prosedyrekode iht. toll.no. |
| 1131 | Kode: 117 (Tollprosedyre) |
| 3055 | Kode: 1 (CCC) |
| C246 | Preferanse (SAD 36). |
| 7767 | Preferanse i henhold til toll.no. |
| 1131 | Kode: 116 (Tollpreferanse) |
| 3055 | Kode: NO1 (Tolletaten) |
| C246 | Verdifastsettelseskode (SAD 43). |
| 7767 | Kode: 1 Verdifastsettelseskode iht. Toll.no |
| 1131 | Kode: 109 (Tollindikator) |
| 3055 | Kode: 1 (CCC) |

Toll – Utførsel

CUSDEC - Deklarasjon

Release: 902

Seksjon

2

Side

37

Dato

2024-09-16

Gruppe 24 Forpakning

Segmentgruppen benyttes for å identifisere innpakningen av produktet (SAD 31).

PAC (Gr.23-Gr.24) Forpakning

Segmentet benyttes for å spesifisere antall kolli i forpakningen.

| *PAC PACKAGE | | | |
|---|--|---|--------|
| Function: To describe the number and type of packages/ physical units. | | | |
| 7224 | NUMBER OF PACKAGES | C | n..8 |
| C531 | PACKAGING DETAILS | C | |
| 7075 | Packaging level, coded | C | an..3 |
| 7233 | Packaging related information, coded | C | an..3 |
| 7073 | Packaging terms and conditions, coded | C | an..3 |
| C202 | PACKAGE TYPE | C | |
| 7065 | Type of package, identification | C | an..7 |
| 1131 | Code list qualifier | C | an..3 |
| 3055 | Code list responsible agency, coded | C | an..3 |
| 4774 | Textual equivalent of the associated coded representation | C | an..35 |
| C402 | PACKAGE TYPE IDENTIFICATION | C | |
| 7077 | Item description type, coded | M | an..3 |
| 7064 | Type of packages | M | an..35 |
| 7023 | Article number, coded | C | an..3 |
| 7064 | Type of packages | C | an..35 |
| 7023 | Article number, coded | C | an..3 |
| C532 | RETURNABLE PACKAGE DETAILS | C | |
| 8771 | Returnable package freight payment responsibility, coded | C | an..3 |
| 8709 | Returnable package load contents, coded | C | an..3 |

| | |
|-------------|---------------------------|
| 7224 | Antall kolli |
| C202 | Eksempler |
| 7065 | Kode: |
| | BG (Bag) |
| | BE (Bundle) |
| | BL (Bale, compressed) |
| | BN (Bale, non-compressed) |
| | CA (Can, rectangular) |
| | CX (Can, cylindrical) |
| | CR (Crate) |
| | CS (Case) |
| | CT (Carton) |
| | PK (Package) |
| | PC (Parcel) |
| | SA (Sack) |
| | NE (Upakket) |

Toll – Utførsel

CUSDEC - Deklarasjon

Release: 902

Seksjon

2

Side

38

Dato

2024-09-16

Gruppe 25 Forpkningsidentifikasjon

Segmentgruppen benyttes for å oppgi identifikasjonen på pakkene som er oppgitt i PAC (SAD 31).

PCI (Gr.23-Gr.24-Gr.25) Forpkningsidentifikasjon

Segmentet benyttes for å spesifisere eventuelle merker på den enkelte forpakning som er beskrevet i PAC-segmentet. Segmentet brukes også for å oppgi containernummer (ifm. SAD 31) dersom varene sendes i container.

| *PCI PACKAGE IDENTIFICATION | | | |
|--|-----------------------------------|---|--------|
| Function: To specify markings and labels on individual packages or physical units. | | | |
| 4233 | MARKING INSTRUCTIONS, CODED | C | an..3 |
| C210 | MARKS & LABELS | C | |
| 7102 | Shipping marks | M | an..35 |
| 7102 | Shipping marks | C | an..35 |
| 7102 | Shipping marks | C | an..35 |
| 7102 | Shipping marks | C | an..35 |
| 7102 | Shipping marks | C | an..35 |
| 7102 | Shipping marks | C | an..35 |
| 7102 | Shipping marks | C | an..35 |
| 7102 | Shipping marks | C | an..35 |
| 7102 | Shipping marks | C | an..35 |
| 7102 | Shipping marks | C | an..35 |
| C506 | REFERENCE | C | |
| 1153 | Reference qualifier | M | an..3 |
| 1154 | Reference number | C | an..35 |
| 1156 | Line number | C | an..6 |
| C507 | DATEA/TIME/PERIOD | C | |
| 2005 | Date/time/period qualifier | M | an..3 |
| 2781 | Date/time/period | M | an..35 |
| 2782 | Date/time/period format qualifier | M | an..3 |
| 8731 | CONTAINER/PACKAGE STATUS CODED | C | an..3 |

| | |
|-------------|-----------------------------|
| C210 | |
| 7102 | Merking (shipping marks). |
| C506 | Container marking |
| 1153 | Kode: AAQ (Containernummer) |
| 1154 | Containernummeret |

Toll – Utførsel

CUSDEC - Deklarasjon

Release: 902

Seksjon

2

Side

39

Dato

2024-09-16

LOC Stedsangivelse

Segmentet benyttes for å identifisere opprinnelsesland (SAD 34a) og opprinnelsesfylke (SAD 34b). Sub-adressen som kan oppgis i hver stedsangivelse brukes ikke.

| *LOC PLACE/LOCATION IDENTIFICATION | | |
|--|---|----------|
| Function: To identify a place/location/sub-location and where relevant the function- | | |
| C517 | LOCATION IDENTIFICATION | M |
| 3227 | Place/location qualifier | M an..3 |
| 3225 | Place/location identification | C an..25 |
| 1131 | Code list qualifier | C an..3 |
| 3055 | Code list responsible agency, coded | C an..3 |
| 4774 | Textual equivalent of the associated coded representation | C an..35 |
| 3439 | Sub-location identification | C an..17 |
| 1131 | Code list qualifier | C an..3 |
| 3055 | Code list responsible agency, coded | C an..3 |
| 4774 | Textual equivalent of the associated coded representation | C an..35 |
| C517 | LOCATION IDENTIFICATION | C |
| 3227 | Place/location qualifier | M an..3 |
| 3225 | Place/location identification | C an..25 |
| 1131 | Code list qualifier | C an..3 |
| 3055 | Code list responsible agency, coded | C an..3 |
| 4774 | Textual equivalent of the associated coded representation | C an..35 |
| 3439 | Sub-location identification | C an..17 |
| 1131 | Code list qualifier | C an..3 |
| 3055 | Code list responsible agency, coded | C an..3 |
| 4774 | Textual equivalent of the associated coded representation | C an..35 |
| C517 | LOCATION IDENTIFICATION | C |
| 3227 | Place/location qualifier | M an..3 |
| 3225 | Place/location identification | C an..25 |
| 1131 | Code list qualifier | C an..3 |
| 3055 | Code list responsible agency, coded | C an..3 |
| 4774 | Textual equivalent of the associated coded representation | C an..35 |
| 3439 | Sub-location identification | C an..17 |
| 1131 | Code list qualifier | C an..3 |
| 3055 | Code list responsible agency, coded | C an..3 |
| 4774 | Textual equivalent of the associated coded representation | C an..35 |

SAD 34a

C517

3227 Kode: 27

3225 Landkode (Opprinnelsesland)

SAD 34b

C517

3227 Kode: 106 (Opprinnelsesfylke)

3225 Opprinnelsesfylke se toll.no

3055 Kode: NO1 (Tolletaten)

| | | | |
|------|---|---|--------|
| C517 | LOCATION IDENTIFICATION | C | |
| 3227 | Place/location qualifier | M | an..3 |
| 3225 | Place/location identification | C | an..25 |
| 1131 | Code list qualifier | C | an..3 |
| 3055 | Code list responsible agency, coded | C | an..3 |
| 4774 | Textual equivalent of the associated coded representation | C | an..35 |
| 3439 | Sub-location identification | C | an..17 |
| 1131 | Code list qualifier | C | an..3 |
| 3055 | Code list responsible agency, coded | C | an..3 |
| 4774 | Textual equivalent of the associated coded representation | C | an..35 |

Toll – Utførsel

CUSDEC - Deklarasjon

Release: 902

Seksjon

2

Side

41

Dato

2024-09-16

Gruppe 26 Beløp

Segmentgruppen benyttes for å angi forskjellige pengebeløp som har sammenheng med vareposten.

MOA (Gr.23-Gr.26) Pengebeløp

Segmentet benyttes for å oppgi statistisk verdi (SAD 14).

| +MOA MONETARY AMOUNT | | |
|--------------------------------------|--------------------------------|---------|
| Function: To specify monetary amount | | |
| C516 | MONETARY FUNCTION, QUALIFIER | M an..3 |
| C516 | MONETARY AMOUNT | C |
| 5797 | Monetary amount type specifier | M an..3 |
| 5004 | Monetary amount | C n..18 |
| 6345 | Currency, coded | C an..3 |
| 6343 | Currency qualifier | C an..3 |
| 4727 | Status, coded | C an..3 |
| C516 | MONETARY AMOUNT | C |
| 5797 | Monetary amount type specifier | M an..3 |
| 5004 | Monetary amount | C n..18 |
| 6345 | Currency, coded | C an..3 |
| 6343 | Currency qualifier | C an..3 |
| 4727 | Status, coded | C an..3 |
| C516 | MONETARY AMOUNT | C |
| 5797 | Monetary amount type specifier | M an..3 |
| 5004 | Monetary amount | C n..18 |
| 6345 | Currency, coded | C an..3 |
| 6343 | Currency qualifier | C an..3 |
| 4727 | Status, coded | C an..3 |
| C516 | MONETARY AMOUNT | C |
| 5797 | Monetary amount type specifier | M an..3 |
| 5004 | Monetary amount | C n..18 |
| 6345 | Currency, coded | C an..3 |
| 6343 | Currency qualifier | C an..3 |
| 4727 | Status, coded | C an..3 |
| C516 | MONETARY AMOUNT | C |
| 5797 | Monetary amount type specifier | M an..3 |
| 5004 | Monetary amount | C n..18 |
| 6345 | Currency, coded | C an..3 |
| 6343 | Currency qualifier | C an..3 |
| 4727 | Status, coded | C an..3 |

| | | | |
|------|-------|-----|--|
| 5791 | Kode: | 14 | (Verdifastsettelsen) |
| C516 | | | |
| 5797 | Kode: | 123 | (Statistisk Verdi) |
| 5004 | Beløp | | (Beløpet skal alltid oppgis i norske kroner) |

Toll – Utførsel

CUSDEC - Deklarasjon

Release: 902

Seksjon

2

Side

42

Dato

2024-09-16

MEA (Gr.23) Mål

Segmentet benyttes for å angi nødvendig statistisk informasjon relatert til et tariffnummer. Spesielt brukes segmentet for å oppgi bruttovekt (SAD 35), nettovekt (SAD 38) og eventuelt andre mål (SAD 41). Se kodelisten for koder vedr. andre type vekter (må spesifiseres).

| *MEA MEASUREMENTS | | | |
|--|-----------------------------------|---|-------|
| Function: To specify measurements, including dimension tolerance, weight and counts. | | | |
| 6311 | MEASUREMENT APPLICATION QUALIFIER | M | an..3 |
| C502 | MEASUREMENT DETAILS | C | |
| 6313 | Measurement dimension, coded | C | an..3 |
| 6321 | Measurement significance, coded | C | an..3 |
| 6155 | Measurement attribute, coded | C | an..3 |
| C174 | VALUE/RANGE | C | |
| 6411 | Measure unit qualifier | M | an..3 |
| 6314 | Measurement value | C | n..18 |
| 6162 | Range medium | C | n..18 |
| 6152 | Range maximum | C | n..18 |
| 7383 | SURFACE/LAYER INDICATOR, CODED | C | an..3 |

| BRUTTOVEKT | | | |
|-----------------------------|--------|-----|--------------------------|
| 6311 | Kode: | AAF | (Varemål for tollformål) |
| C502 | | | |
| 6313 | Kode: | G | (Bruttovekt) |
| C174 | | | |
| 6411 | Kode: | KGM | (Kilogram) |
| 6314 | | | Bruttovekt |
| NETTOVEKT | | | |
| 6311 | Kode: | AAF | (Varemål for tollformål) |
| C502 | | | |
| 6313 | Kode: | N | (Nettovekt), etc. |
| C174 | | | |
| 6411 | Kode: | KGM | (Kilogram) |
| 6314 | | | Nettovekt |
| MENGDE I ANNEN ENHET | | | |
| 6311 | Kode: | AAF | (Varemål for tollformål) |
| C502 | | | |
| 6313 | Kode: | ZZ | (Gjensidig avtalt) |
| C174 | | | |
| 6411 | Kode: | NMB | (Antall) |
| | | NPR | (Par) |
| | | LTR | (Liter) |
| | | BLL | (Fat) |
| | | MTQ | (Kubikkmeter m3) |
| | | HE | (Karat) |
| | | GRM | (Gram) |
| | | KMG | (Kilogram) |
| | | MTR | (Meter) |
| | | MTK | (Kvadratmeter m2) |
| | | MWH | (Megawatt-time) |
| 6314 | Mengde | | |

Toll – Utførsel

CUSDEC - Deklarasjon

Release: 902

Seksjon

2

Side

43

Dato

2024-09-16

TAX (Gr.23) Avgifter

Segmentet benyttes for å angi avgifter pr. varelinje (SAD 47). Avgiftene skal beregnes pr. avgiftstype og hvis varenummeret (SAD 33) krever en avgiftstype, skal avgiften alltid oppgis i C516-5004, selv om avgiftsbeløpet er lavere enn minste avgift.

| +TAX DUTY/TAX/FEE DETAILS | | | |
|--|---|---|--------|
| Function: To specify relevant duty/tax/fee information | | | |
| 5703 | DUTY/TAX/FEE FUNCTION QUALIFIER | M | an..3 |
| C516 | MONETARY AMOUNT | C | |
| 5797 | Monetary amount type qualifier | M | an..3 |
| 5004 | Monetary amount | C | n..18 |
| 6345 | Currency, coded | C | an..3 |
| 6343 | Currency qualifier | C | an..3 |
| 4727 | Status, coded | C | an..3 |
| C241 | DUTY/TAX/FEE TYPE | C | |
| 5153 | Duty/Tax/fee type, coded | C | an..3 |
| 1131 | Code list qualifier | C | an..3 |
| 3055 | Code list responsible agency, coded | C | an..3 |
| 4774 | Textual equivalent of the associated coded representation | C | an..35 |
| C533 | DUTY/TAX/FEE ACCOUNT DETAIL | C | |
| 5701 | Duty/tax/fee account identification | M | an..6 |
| 1131 | Code list qualifier | C | an..3 |
| 3055 | Code list responsible agency, coded | C | an..3 |
| 5286 | DUTY/TAX/FEE ASSESSEMENT BASIS | C | an..15 |
| C241 | DUTY/TAX/FEE DETAIL | C | |
| 5279 | Duty/Tax/fee rate identification | C | an..7 |
| 1131 | Code list qualifier | C | an..3 |
| 3055 | Code list responsible agency, coded | C | an..3 |
| 4774 | Textual equivalent of the associated coded representation | C | an..35 |
| 5713 | Duty/tax/fee rate basic identification | C | an..12 |
| 1131 | Code list qualifier | C | an..3 |
| 3055 | Code list responsible agency, coded | C | an..3 |
| C529 | PROCESSING INDICATOR | C | |
| 7771 | Processing indicator, coded | M | an..3 |
| 1131 | Code list qualifier | C | an..3 |
| 3055 | Code list responsible agency, coded | C | an..3 |
| C516 | MONETARY AMOUNT | C | |
| 5797 | Monetary amount type qualifier | M | an..3 |
| 5004 | Monetary amount | C | n..18 |
| 6345 | Currency, coded | C | an..3 |
| 6343 | Currency qualifier | C | an..3 |
| 4727 | Status, coded | C | an..3 |
| 5305 | DUTY/TAX/FEE CATEGORY, CODED | C | an..3 |
| 3446 | PARTY TAX IDENTIFICATION NUMBER | C | an..20 |

| AVGIFT PR. AVGIFTSTYPE | | |
|-------------------------------|---|--|
| 5703 | Kode: | 1 (Avgift belastet for en tollenhhet) |
| C516 | Første forekomst (4. Kolonne i SAD 47). | |
| 5797 | Kode: | 161 (Avgiftsbeløp) |
| 5004 | Pengebeløp | |
| C241 | Avgiftstyper (se 1. Kolonne I SAD 47). | |
| 5153 | Kode: | FF (Eksportavgift på fisk) Se forøvrig toll.no for utførsel |
| 1131 | Kode: | 107 (Tollavgifter) |
| 3055 | Kode: | NO1 (Tolletaten) |
| C533 | Avgiftsdetaljer | |
| 5701 | Kode: | (Avgiftssekvens/tollkode) For avgiftskoder henvises til Skatteetaten.no |
| 1131 | Kode: | 105 (Tollavgifter) |
| 3055 | Kode: | NO1 (Tolletaten) |
| 5286 | Beløp, avgiftsgrunnlag (2. Kolonne i SAD 47). | |
| C243 | Avgiftssats (3.kolonne i SAD 47). | |
| 5279 | | |

Toll – Utførsel

CUSDEC - Deklarasjon

Release: 902

Seksjon

2

Side

44

Dato

2024-09-16

Gruppe 29 Nødvendige dokumenter

Segmentgruppen benyttes for å oppgi dokumenter som kreves av offentlige instanser.

DCR (Gr.23-Gr.29 Nødvendige dokumenter

Segmentet benyttes for å identifisere dokumenter som er av betydning for utførselen (SAD 44).

| +DCR DOCUMENTARY REQUIREMENT | | |
|---|---|----------|
| Function: To identify documentary requirements and references where they are required as supporting information | | |
| C185 | DOCUMENTARY REQUIREMENT | C |
| 1001 | Document/message name, coded | M an..3 |
| 1131 | Code list qualifier | C an..3 |
| 3055 | Code list responsible agency, coded | C an..3 |
| 1751 | Missing document indicator, coded | C an..3 |
| | | |
| C506 | REFERENCE | C |
| 1153 | Reference qualifier | M an..3 |
| 1154 | Reference number | C an..35 |
| 1156 | Line number | C an..6 |
| | | |
| C507 | DATE/TIME/PERIOD | C |
| 2005 | Date/time/period qualifier | M an..3 |
| 2782 | Date/time/period | M an..35 |
| 2781 | Date/time/period format qualifier | M an..3 |
| | | |
| C517 | LOCATION IDENTIFICATION | C |
| 3227 | Place/location qualifier | M an..3 |
| 3225 | Place/location identification | C an..25 |
| 1131 | Code list qualifier | C an..3 |
| 3055 | Code list responsible agency, coded | C an..3 |
| 4774 | Textual equivalent of the associated coded representation | C an..35 |
| 3439 | Sub-location identification | C an..17 |
| 1131 | Code list qualifier | C an..3 |
| 3055 | Code list responsible agency, coded | C an..3 |
| 4774 | Textual equivalent of the associated coded representation | C an..35 |

| | | | |
|-------------|-------|-----|--|
| C185 | | | |
| 1001 | Kode: | 811 | (eksport) |
| C506 | | | |
| 1153 | Kode: | U1 | (Eksportlisensnummer) Se forøvrig toll.no |
| 1154 | | | Referansenummer til dokument |

Toll – Utførsel

CUSDEC - Deklarasjon

Release: 902

Seksjon

2

Side

45

Dato

2024-09-16

Gruppe 31 Godsbeskrivelse

Segmentgruppen benyttes for å oppgi tollbeskrivelsen av de varer som inngår i vareposten.

GDS (Gr.23-Gr.31) Godsbeskrivelse

Segmentet må benyttes for å innlede beskrivelsen av de varer som er deklart på vareposten. Dette brukes som en del av SAD 31.

| +GDS GOODS DESCRIPTION | | |
|---|-------------------------------------|----------|
| Function: To describe the goods being transported | | |
| C511 | ITEM IDENTIFICATION | C |
| 7721 | Item qualifier | M an..3 |
| 7722 | Item number | C an..35 |
| 1131 | Code list qualifier | C an..3 |
| 3055 | Code list responsible agency, coded | C an..3 |
| 7725 | Item number type, coded | C an..3 |
| 1131 | Code list qualifier | C an..3 |
| 3055 | Code list responsible agency, coded | C an..3 |
| C703 | NATURE OF CARGO | C |
| 7703 | Nature of cargo, coded | M an..3 |
| 7703 | Nature of cargo, coded | C an..3 |
| 7703 | Nature of cargo, coded | C an..3 |
| 7703 | Nature of cargo, coded | C an..3 |
| 7703 | Nature of cargo, coded | C an..3 |

| | |
|-------------|-----------------------------|
| C511 | Betegnelsen for godsenheten |
| 7721 | Kode: 2 (Godsbeskrivelse) |

FTX (Gr.23-Gr.31) Fritekst

Segmentet benyttes for å gi en beskrivelse i klartekst av de varer som er deklart på vareposten. Dette brukes som en del av SAD 31.

| *FTX FREE TEXT | | |
|---|-------------------------------------|----------|
| Function: To provide free form or coded information | | |
| 4451 | TEXT SUBJECT QUALIFIER | M an..3 |
| 4453 | TEXT FUNCTION, CODED | C an..3 |
| C107 | TEXT REFERENCE | C |
| 4441 | Free text, coded | M an..3 |
| 1131 | Code list qualifier | C an..3 |
| 3055 | Code list responsible agency, coded | C an..3 |
| C108 | TEXT LITERAL | C |
| 4440 | Free text | M an..70 |
| 4440 | Free text | C an..70 |
| 4440 | Free text | C an..70 |
| 4440 | Free text | C an..70 |
| 4440 | Free text | C an..70 |
| 3701 | LANGUAGE CODED | C an..3 |

| | |
|-------------|--|
| 4451 | Kode: AAA (Godsbeskrivelse) |
| C108 | |
| 4440 | Godsbeskrivelse i klartekst. (beskrivelsen kan være på totalt 5 linjer) |

UNS Seksjonsskille

Segmentet benyttes for å skille detaljseksjon og sammendragseksjon.

| UNS SECTION CONTROL | | |
|--|------------------------|------|
| Function: To separate header, detail, and summary section of a message | | |
| 0081 | SECTION IDENTIFICATION | M a1 |

| | |
|-------------|----------------------------------|
| 0081 | Kode: S (Seksjons identifikator) |
|-------------|----------------------------------|

Toll – Utførsel

CUSDEC - Deklarasjon

Release: 902

Seksjon

2

Side

46

Dato

2024-09-16

2.4.4 Sammendragseksjon

TAX Avgifter

Segmentet benyttes for å identifisere avgiftstotaler. Segmentet brukes for å oppgi både sum pr. avgiftstype og totalt for hele deklarasjonen. Ved avgiftsbeløp under minsteavgift føres det opp 0 (null) i C516-5004, eller så kan hele TAX segmentet utelates.

Ved omberegning (1225 i BGM segmentet lik 18 eller 19), vil CUSDEC tilbake til tollrepresentanten inneholde TAX segment med refusjons/etterberegningsbeløp pr. avgiftstype refusjonen/etterberegningen gjelder.

Ved refusjon vil beløp være negativt.

| +TAX DUTY/TAX/DETAILS | | | |
|--|---|---|--------|
| Function: To specify relevant duty/tax/fee information | | | |
| 5703 | DUTY/TAX/FEE FUNCTION QUALIFIER | M | an..3 |
| C516 | MONETARY AMOUNT | C | |
| 5797 | Monetary amount type qualifier | M | an..3 |
| 5004 | Monetary amount | C | n..18 |
| 6345 | Currency, coded | C | an..3 |
| 6343 | Currency qualifier | C | an..3 |
| 4727 | Status, coded | C | an..3 |
| C241 | DUTY/TAX/FEE TYPE | C | |
| 5153 | Duty/tax/fee type, coded | C | an..3 |
| 1131 | Code list qualifier | C | an..3 |
| 3055 | Code list responsible agency, coded | C | an..3 |
| 4774 | Textual equivalent of the associated coded representation | C | an..35 |
| C533 | DUTY/TAX/FEE ACCOUNT DETAIL | C | |
| 5701 | Duty/Tax/fee amount identification | M | an..6 |
| 1131 | Code list qualifier | C | an..3 |
| 3055 | Code list responsible agency, coded | C | an..3 |
| 5286 | DUTY/TAX/FEE ASSESEMENT BASIS | C | an..15 |
| C243 | DUTY/TAX/FEE DETAIL | C | |
| 5279 | Duty/tax/fee rate identification | C | an..7 |
| 1131 | Code list qualifier | C | an..3 |
| 3055 | Code list responsible agency, coded | C | an..3 |
| 4774 | Textual equivalent of the associated coded representation | C | an..35 |
| 5713 | Duty/tax/fee rate basis identification | C | an..12 |
| 1131 | Code list qualifier | C | an..3 |
| 3055 | Code list responsible agency, coded | C | an..3 |
| C529 | PROCESSING INDICATOR | C | |
| 7771 | Processing indicator, coded | M | an..3 |
| 1131 | Code list qualifier | C | an..3 |
| 3055 | Code list responsible agency, coded | C | an..3 |

| SUM AVGIFT FOR HELE DEKLARASJONEN | | | |
|--|---|--|--|
| 5703 | Kode: 4 | (Sum avgift for alle avgiftstyper og for hele deklarasjonen) | |
| C516 | Første forekomst (4. kolonne I SAD 47). | | |
| 5797 | Kode: 161 | (Avgiftsbeløp) | |
| 5004 | Pengebeløp | | |
| SUM PR. AVGIFTSTYPE | | | |
| 5703 | Kode 3: | (Sum avgift pr. avgiftstype for hele deklarasjonen) | |
| C516 | Første forekomst (4. kolonne I SAD 47). | | |
| 5797 | Kode: 161 | (Avgiftsbeløp) | |
| 5004 | Pengebeløp | | |
| C241 | Avgiftstyper (se 1. kolonne i SAD 47). | | |
| 5153 | Kode: FF | (Eksportavgift på fisk og fiskevarer) | |
| 1131 | Kode: 107 | (Tollavgifter) | |
| 3055 | Kode: NO1 | (Tolletaten) | |

| | | | |
|------|------------------------------------|---|--------|
| C516 | MONETARY AMOUNT | C | |
| 5797 | Monetary amount type qualifier | M | an..3 |
| 5004 | Monetary amount | C | n..18 |
| 6345 | Currency coded | C | an..3 |
| 6343 | Currency qualifier | C | an..3 |
| 4727 | Status, coded | C | an..3 |
| 5305 | DUTY/TAX/FEE CATEGORY, CODED | C | an..3 |
| 3446 | PARTY TAX IDENTIFICATION NUMBER | C | an..20 |

Toll – Utførsel

CUSDEC - Deklarasjon

Release: 902

Seksjon

2

Side

48

Dato

2024-09-16

CNT Kontrolltotaler

Segmentet benyttes for å gi spesifiserte kontrolltotaler - antall vareposter (SAD 5) og antall kolli som meldingen omfatter (SAD 6).

| *CNT CONTROL TOTALT | | |
|--|------------------------|---------|
| Function: To provide messages control totals | | |
| C270 | CONTROL TOTALT | M |
| 6069 | Control qualifier | M an..3 |
| 6066 | Control value | M n..18 |
| 6411 | Measure unit qualifier | C an..3 |
| | | |
| C270 | CONTROL | C |
| 6069 | Control qualifier | M an..3 |
| 6066 | Control value | M n..18 |
| 6411 | Measure unit qualifier | C an..3 |
| | | |
| C270 | CONTROL | C |
| 6069 | Control qualifier | M an..3 |
| 6066 | Control value | M n..18 |
| 6411 | Measure unit qualifier | C an..3 |
| | | |
| C270 | CONTROL | C |
| 6069 | Control qualifier | M an..3 |
| 6066 | Control value | M n..18 |
| 6411 | Measure unit qualifier | C an..3 |
| | | |
| C270 | CONTROL | C |
| 6069 | Control qualifier | M an..3 |
| 6066 | Control value | M n..18 |
| 6411 | Measure unit qualifier | C an..3 |

| ANTALL VAREPOSTER (SAD 5) (første forekomst) | | |
|---|----------|---------------------|
| C270 | | |
| 6069 | Kode: 5 | (Antall vareposter) |
| 6066 | | Antall vareposter |
| | | |
| ANTALL KOLLI (SAD 6) (andre forekomst) | | |
| C270 | | |
| 6069 | Kode: 11 | (Antall kolli) |
| 6066 | | Antall vareposter |

UNT Meldingshale

Dette segmentet avslutter meldingen. I segmentet skal meldingsreferansen oppgis (0074), samt totalt antall segmenter i meldingen, inkludert UNH- og UNT-segmentene (0062). Dette brukes for å kontrollere at meldingen er korrekt overført.

| UNT MESSAGE TRAILER | | |
|--|---------------------------------|----------|
| Function: To end and check the completeness of a message | | |
| 0074 | NUMBER OF SEGMENTS IN A MESSAGE | M n..6 |
| 0062 | MESSAGE REFERENCE NUMBER | M an..14 |

| | |
|-------------|--------------------|
| 0074 | Antall segmenter |
| 0062 | Meldingsreferansen |