



16.04.2026

Toll - Utførsel

Release 902
VERSJON 4.7
CUSRES-U-SEKSJON 3

Innhold

Seksjon 3

| | | |
|-------|---|----|
| 3.1 | Referanser | 2 |
| 3.2 | Bruksområde | 2 |
| 3.2.1 | Prinsipper | 2 |
| 3.2.2 | Anbefalt bruk..... | 2 |
| 3.2.3 | Bruken av CUSRES i TVINN - Utførsel | 4 |
| 3.2.4 | Eksempel på CUSRES (kun segmenter + tag)..... | 7 |
| 3.2.5 | Eksempel på CUSRES (“utfylt”)..... | 9 |
| 3.3 | Meldingsdiagram..... | 10 |
| 3.4 | Meldingsbeskrivelse | 11 |

Toll – Utførsel

CUSRES-Tollrespons

Release: 902

Seksjon

1

Side

2

Dato

2026-04-16

3.1 Referanser

Foreliggende meldingsbeskrivelse er basert på

UNSM-CUSTOMSRESPONSE MESSAGE – CUSRES

Versjon 1

Release 902

Dokumentert i ECE dokument TRADE/WP.4/R.689, datert 22. august 1990.

3.2 Bruksområde

Den internasjonale tollresponsen er en melding som tillater overføring av informasjon fra en nasjonal tolladministrasjon (Tolletaten) til en tollrepresentant (deklarasjonspliktig/speditør) som respons på en deklarasjon.

Meldingsbeskrivelsen er basert på global anerkjent forretningspraksis og er ikke avhengig av en gitt type forretning eller industri. Foreliggende fortolkning er bare beregnet på eksport.

3.2.1 Prinsipper

Tollresponsen gir tollmyndighetene mulighet til å besvare enkle eller grupperte tollmeldinger. Meldingen brukes for overføring av utleveringsattest, tollkvittering, samt for å indikere feil ved deklarasjonen, eller for å angi at de deklarererte varene ikke kan innføres.

Merk. Denne nye versjonen av 30.01.2009 vil i tillegg inneholde fakturainformasjon og betalingsinformasjon.

3.2.2 Anbefalt bruk

NEP's (nå NORSTELLA) anbefalte bruk av meldingen er utviklet gjennom NODI-Eksport prosjektet hvor ulike bedrifter var engasjert samt på basis av erfaringer som er gjort gjennom driften av TVINN systemet.

Foreliggende anbefaling omhandler bare eksport.

For å gjennomføre en eksportklarering vil CUSRES bli benyttet for å ivareta følgende funksjoner:

Feil ved input-kontroll: Kategori FI (BGM 1225 = 27)

Det er en melding til tollrepresentanten om at deklarasjonen inneholder feil som ble oppdaget ved input-kontrollen.

Melding fra toll: Kategori ME (BGM 1225 = 11 og BGM 1001 = 830)

Dette er en melding til tollrepresentanten vedørende en deklarasjon som er lagt til manuell behandling. Eks. melding om dokumentkontroll.

Utførselsavslag: Kategori IU (BGM 1225 = ZZ)

Det er en melding til tollrepresentanten om at de deklarererte varene ikke tillates utført.

Utleveringsattest: Kategori UA (BGM 1225 = 11 og BGM 1001 = 932)

Det er en melding fra Tolletaten til deklarasjonspliktig/tollrepresentant om at varen kan eksporteres. Denne tillatelsen behandles automatisk.

En utleveringsattest vil kun bli gitt som svarmelding på en foreløpig deklarasjon, som svarmelding ved midlertidig innførsel, ved betinget utlevering og når en innførselsdeklarasjon er sendt med betalingsmåte D (dagsoppgjør).

Tollkvittering: Kategori TK (BGM 1225 = 32).

Det er en melding fra Tolletaten til deklarasjonspliktig/tollrepresentant som bekrefter Tolletatens behandling av eksporten.

Toll – Utførsel

CUSRES-Tollrespons

Release: 902

| | |
|---------|------------|
| Seksjon | 1 |
| Side | 3 |
| Dato | 2026-04-16 |

Tollkvittering vil være Tolletatens svarmelding på følgende deklarasjonstyper; fullstendig, endelig og omberegning. Videre korrigeret hvis den gjelder en fullstendig eller endelig deklarasjon.

Merk. Fakturainformasjon og betalingsinformasjon vil kun forekomme her.

Ut fra en tollfaglig behandling vil Tolletaten gi forskjellige krav til informasjon for å ivareta de ovenfor nevnte funksjoner. Disse kravene er dokumentert i de påfølgende tabeller.

Toll – Utførsel

CUSRES-Tollrespons

Release: 902

Seksjon

1

Side

4

Dato

2026-04-16

3.2.3 Bruken av CUSRES i TVINN - Utførsel

Nedenfor beskrives hva som skal være med i de ulike meldinger mellom tollrepresentanter og Tolletaten i de tilfeller CUSRES benyttes.

Fra Tolletaten

TK - Tollkvittering

UA - Utleveringsattest

FI - Feil ved input-kontroll

ME - Melding fra toll

IU - Varene nektes innført

| Tekst rubrikk | | | | | | | EDIFACT | | TVINN | |
|----------------------------------|----|----|----|----|----|------------|---------|----------------------|--|--|
| | IU | ME | FI | UA | TK | Seg. | Type | Type | Navn | |
| <u>Overføringsstart</u> | | | | | | UNB | | | | |
| -Syntaksidentifikator | M | M | M | M | M | 0001 | A4 | | | |
| -Syntaks versjonsnummer | M | M | M | M | M | 0002 | N1 | | | |
| -Senders identifikasjonsnummer | M | M | M | M | M | 0004 | A35 | A8 | | |
| -Tilsluttet org. Id. nummer | C | C | C | C | C | 0007 | A4 | 4t | | |
| -Mottakers identifikasjonsnummer | M | M | M | M | M | 0010 | A8 | | | |
| -Tilsluttet org. Id. nummer | C | C | C | C | C | 0007 | A4 | 4t | | |
| -Dato for forsendelse | M | M | M | M | M | 0017 | N6 | N6 | | |
| -Tidspunkt for forsendelse | M | M | M | M | M | 0019 | N4 | N4 | | |
| -Overføringsreferanse | M | M | M | M | M | 0020 | A14 | | | |
| -Referanse/passord | C | C | C | C | C | 0022 | A14 | | | |
| -Applikasjonsreferanse | C | C | C | C | C | 0026 | A14 | | | |
| -Tekst indikator | C | C | C | C | C | 0035 | N1 | | | |
| <u>Meldingshode</u> | | | | | | UNH | | | | |
| -Meldingsreferanse | M | M | M | M | M | 0062 | A14 | | | |
| -Meldingstype | M | M | M | M | M | 0065 | A6 | | | |
| -Meldingsversjon | M | M | M | M | M | 0052 | A3 | | | |
| -Meldingsrelease | M | M | M | M | M | 0054 | A3 | | | |
| -Kontrollerende organisasjon | M | M | M | M | M | 0051 | A2 | | | |
| -Foreningstilordnet kode | M | M | M | M | M | 0057 | A6 | | | |
| -Saksreferanse/Deklarasjons ID | M | M | M | M | M | 0068 | A35 | N9 N8 N6 N2 | DEKLID Dekl.dato Dekl.sekv Versj.nr | |
| <u>Start melding</u> | | | | | | BGM | | | | |
| -Dokumentkode, retning | M | M | M | M | M | 1001 | A3 | | | |
| -Dato for utfyllelsen | M | M | M | M | M | 2005 | A3 | | | |
| -Dato | M | M | M | M | M | 2782 | A35 | N8 | | |
| -Dato/tids format | M | M | M | M | M | 2781 | A3 | | | |
| -Primærreferanse, kategori | M | M | M | M | M | 1225 | A3 | A2 | Kategori | |
| <u>Feil identifikator</u> | | | | | | ERP | | | | |
| -Meldingshode, feil kodet | | | M | | | 1701 | A3 | | | |
| -Varepostnummer | | | C | | | 1704 | A35 | | | |
| <u>Feil informasjon</u> | | | | | | ERC | | | | |
| -Funksjonsfeil | | | M | | | 9705 | A3 | | | |
| -Kodebetegnelse | | | M | | | 1131 | A3 | | | |
| -Ansvarlig utgiver | | | M | | | 3055 | A3 | | | |

Toll – Utførsel

CUSRES-Tollrespons

Release: 902

Seksjon

1

Side

5

Dato

2026-04-16

| Tekst rubrikk | IU | ME | FI | UA | TK | EDIFACT | | TVINN | | |
|--|----|----|----|----|----|------------|------------|-------|------|----------------------------------|
| | | | | | | Seg. | Type | Type | Navn | |
| Navn | | | | | | NAD | | | | |
| -Partsbetegnelse, deklarasjonspliktig | | | | | M | M | 3035 | A3 | | |
| -Identifikasjonsnummer | | | | | C | C | 3039 | A17 | N11 | Kun3-Inn |
| -Ansvarlig utgiver | | | | | C | C | 3055 | A3 | | |
| -Navn | | | | | C | C | 3124 | A35 | A35 | Kundnavn |
| -Adresse | | | | | C | C | 3124 | A35 | - | - |
| -Adresse | | | | | C | C | 3124 | A35 | - | - |
| -Adresse | | | | | C | C | 3124 | A35 | - | - |
| | | | | | | | NAD | | | |
| -Partsbetegnelse, tollrepresentant | | | | | M | M | 3035 | A3 | | |
| -Tollrepresentantens org.nr | | | | | M | M | 3039 | A17 | N9 | Kun2-Inn |
| -Ansvarlig utgiver | | | | | M | M | 3055 | A3 | | |
| Dato | | | | | | | DTM | | | |
| -Dato/tidsbetegnelse | | | | | M | M | 2005 | A3 | | |
| -Ekspedisjonsdato | | | | | M | M | 2782 | A35 | N8 | Ekspdat |
| -Datoformatbetegnelse | | | | | M | M | 2781 | A3 | | |
| | | | | | | | DTM | | | |
| -Dato/tidsbetegnelse | | C | C | C | C | C | 2005 | A3 | | |
| -Dato/Tid for mottak av deklarasjon | | C | C | C | C | C | 2782 | A35 | N8 | Dato/Tid |
| -Datoformatbetegnelse | | C | C | C | C | C | 2781 | A3 | | |
| Sumavgiftsbeløp | | | | | | | TAX | | | |
| -Avgiftsbet. Sum avgiftsbeløp | | | | | M | M | 5703 | A3 | | |
| -Avg. Beløpsbetegnelse | | | | | M | M | 5797 | A3 | | |
| -Avgiftsbeløp | | | | | M | M | 5004 | N18 | | Sumdtoal |
| Referanser | | | | | | | RFF | | | |
| -Kodebetegnelse | | | | | C | C | 1153 | A3 | | |
| -Godsnummer | | | | | C | C | 1154 | A35 | A15 | Godskode |
| | | | | | | | RFF | | | |
| -Kodebetegnelse | | | | | C | C | 1153 | A3 | | |
| -Konnossementsnummer | | | | | C | C | 1154 | A35 | N6 | Konnonr |
| | | | | | | | RFF | | | |
| -Kodebetegnelse | | | | | M | M | 1153 | A3 | | |
| -Eksp. og løpenummer | | | | | M | M | 1154 | A35 | N16 | Eksplop Ekspklo |
| | | | | | | | RFF | | | |
| -Kodebetegnelse | | | | | M | M | 1153 | A3 | | |
| -Fakturainformasjon (fagområde, postkode og fakturanummer) | | | | | M | M | 1154 | A35 | A35 | Tolldnr. postkode- lfaktrn |
| | | | | | | | RFF | | | |
| -Kodebetegnelse | | | | | M | M | 1153 | A3 | | |
| -Betalingsinformasjon (fagområdet) | | | | | M | M | 1154 | A35 | N35 | Tolldnr |
| -Betalingsløpenummer | | | | | M | M | 1156 | A6 | N6 | Betlopnr |
| Generell indikator | | | | | | | GIS | | | |
| -Tollprosedyre som ønskes | | | C | | C | | 7771 | A3 | | |
| Fritekst | | | | | | | FTX | | | |
| -Tekst tema betegnelse | | C | M | | C | C | 4451 | A3 | | |
| -Klartekst | | C | M | | C | C | 4440 | A70 | | |
| Meldingshale | | | | | | | UNT | | | |
| -Totalt antall segmenter | | M | M | M | | | 0074 | N6 | | |
| -Meldingsreferanser | | M | M | M | | | 0062 | A14 | | |
| Overføringslutt | | | | | | | UNZ | | | |
| -Overføringskontroll teller | | M | M | M | | | 0036 | N6 | | |
| -Overførings referanse | | M | M | M | | | 0020 | A14 | | |

Toll – Utførsel

CUSRES-Tollrespons

Release: 902

Seksjon

1

Side

7

Dato

2026-04-16

3.2.4 Eksempel på CUSRES (kun segmenter + tag)

Deklarasjonskategori ME (11) – varekontroll:

UNB+0001:0002+0004:0007+0010:0007+0017:0019+0020+0022+0026++++0035'

UNH+0062+0065:0052:0054:0051:0057+0068'

BGM+1001++2005:2782:2781+1225'

DTM+2005:2782:2781'

GIS+7771'

FTX+4451+++4440'

UNT+0074+0062'

UNZ+0036+0020'

Deklarasjonskategori ME (11) – dokumentkontroll:

UNB+001:0002+0004:0007+0010:0007+0017:0019+0020+0022+0026++++0035'

UNH+0062+0065:0052:0054:0051:0057+0068'

BGM+1001++2005:2782:2781+1225'

DTM+2005:2782:2781'

GIS+7771'

FTX+4451+++4440'

UNT+0074+0062'

UNZ+0036+0020'

Deklarasjonskategori FI (27)

UNB+001:0002+0004:0007+0010:0007+0017:0019+0020+0022+0026++++0035'

UNH+0062+0065:0052:0054:0051:0057+0068'

BGM+1001++2005:2782:2781+1225'

ERP+1701:1704'

ERC+9705:1131:0035'

DTM+2205:2782:2781'

UNT+0074+0062'

UNZ+0036+0020'

Deklarasjonskategori IU (ZZ)

UNB+0001:0002+0004:0007+0010:0007+0017:0019+0020+0022+0026++++0035'

UNH+0062+0065:0052:0054:0051:0057+0068'

BGM+1001++2005:2782:2781+1225'

DTM+2005:2782:2781'

FTX+4451+++4440'

UNT+0074+0062'

UNZ+0036+0020'

Deklarasjonskategori UA (11)

UNB+0001:0002+0004:0007+0010:0007+0017:0019+0020+0022+0026++++0035'

UNH+0062+0065:0052:0054:0051:0057+0068'

BGM+1001++2005:2782:2781+1225'

NAD+3035+3039::3055'

NAD+3035+3039::3055'

DTM+2005:2782:2781'

Toll – Utførsel

CUSRES-Tollrespons

Release: 902

Seksjon

1

Side

8

Dato

2026-04-16

DTM+2005:2782:2781'

TAX+5703+5797:5004'

RFF+1153:1154'

RFF+1153:1154'

RFF+1153:1154'

RFF+1153:1154'

FTX+4451++++4440'

UNT+0074+0062'

UUNZ+0036+0020'

Deklarasjonskategori TK (32)

UNB+0001:0002+0004:0007+0010:0007+0017:0019+0020+0022+0026++++0035'

UNH+0062+0065:0052:0054:0051:0057+0068'

BGM+1001++2005:2782:2781+1225'

NAD+3035+3039::3055'

NAD+3035+3039::3055'

DTM+2005:2782:2781'

DTM+2005:2782:2781'

TAX+5703+5797:5004'

RFF+1153:1154'

RFF+1153:1154'

RFF+1153:1154'

RFF+1153:1154'

RFF+1153:1154:1156'

FTX+4451++++4440'

UNT+0074+0062'

UNZ+0036+0020'

Toll – Utførsel

CUSRES-Tollrespons
Release: 902

Seksjon 1
Side 9
Dato 2026-04-16

3.2.5 Eksempel på CUSRES (“utfylt”)

Deklarasjonskategori 11 (ME) - varekontroll

UNB+syntax-id:1+NO099901:NEP+NO000119:NEP+211128:1311+000555+NOA23+orders++++2'
UNH+deklref:CUSRES:1:902:UN:NEP+1234567892021112800000101'
BGM+830++137:20211128:102+11' (Retning+dato+kategori)
DTM+184:20211128171535:204' (Dato/Tid for mottatt deklarasjon)
GIS+5' (hva slags tollbehandling ønskes)
FTX+AAH++++Det ønskes varekontroll'
UNT+7+deklref
UNZ+1+000555'

Deklarasjonskategori UA (11)

UNB+syntax-id:1+NO099901:NEP+NO000119:NEP+211128:1311+000555+NOA23+orders++++2'
UNH+deklref:CUSRES:1:902:UN:NEP+1234567892021112800000101'
BGM+932++137:20211128:102+11' (Retning+dato+kategori)
NAD+EX+12345678901::NO1' (deklarasjonspliktig v/org.nr./fødselsnr./MRKNr.)
NAD+DT+123456789::NO1' (tollrepresentants org.nr.)
DTM+58:20211128_102' (Ekspedisjonsdato)
DTM+184:20211128171535:204' (Dato/Tid for mottatt deklarasjon)
TAX+4+161:360' (sum avgift)
RFF+ABT:4410912100123456' (Ekspedisjons og løpenummer)
RFF+XC:202104123265001' (Godsnummer)
RFF+LAR:1' (komossement)
UNT+7+deklref
UNZ+1+000555'

3.3 Meldingsdiagram

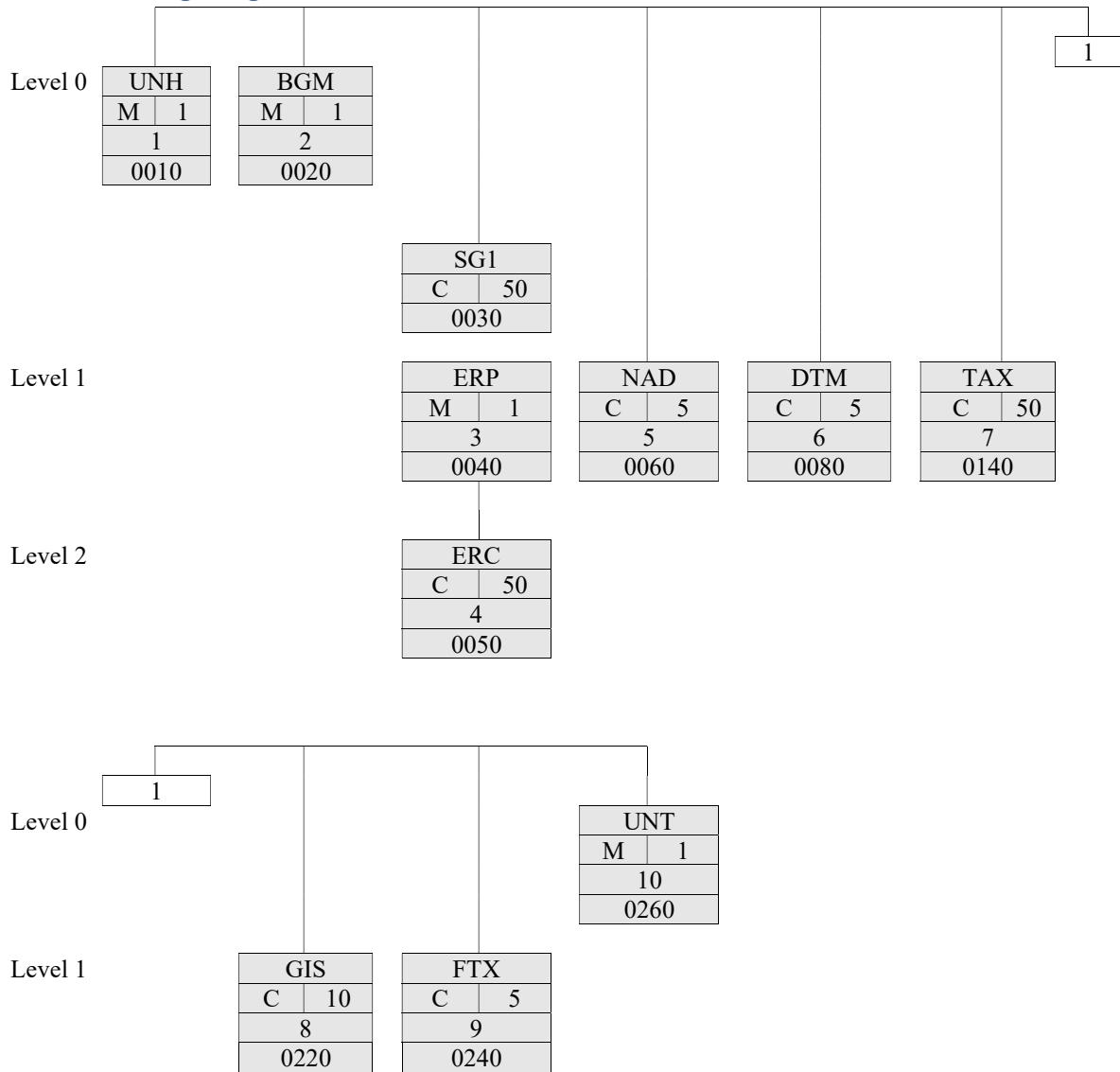

3.4 Meldingsbeskrivelse

Nedenstående beskrivelse omfatter kun de segmenter som anbefales brukt av NODI, dvs. de segmenter som er uthevet i meldingsdiagrammene. For en full forståelse av beskrivelsen kan det være nødvendig å referere til segmentbeskrivelsene i NODI Basis.

UNH Meldingshode

Tjenestesegment som starter, og unikt identifiserer en melding.

| *UNH MESSAGE HEADER | | | |
|---|---|---|--------|
| Function: To head, identify and specify a message | | | |
| 0062 | MESASGE REFERENCE NUMBER | M | an..14 |
| S009 | MESSAGE IDENTIFIER | M | |
| 0065 | Message type identifier | M | an..6 |
| 0052 | Message type version number | M | an..3 |
| 0054 | Message type release number | M | an..3 |
| 0051 | Controlling agency | M | an..2 |
| 0057 | Association assigned code | C | an..6 |
| 0068 | COMMON ACCESS REFERENCE | C | an..35 |
| S010 | STATUS OF THE TRANSFER | C | |
| 0070 | Sequence message transfer number | M | n..2 |
| 0073 | First/last sequence message transfer Indication | C | a1 |

| | | | |
|-------------|---|--|--|
| 0062 | Meldingsreferansen skal være en referanse som entydig identifiserer meldingen for deklarasjonspliktig. Dette kan f.eks. løses gjennom å la referansen identifisere meldingens posisjon i utvekslingen. Første melding I utvekslingen vil ha referanse 1, annen melding vil ha referansen 2, osv. Referansen vil igjen settes til 1 for førstemelding I neste utveksling. Meldingsreferansen vil da være entydig innen den enkelte utveksling. | | |
| S009 | | | |
| 0065 | CUSRES | | (Meldingstype) |
| 0052 | 1 | | (Meldingsversjon nr.) |
| 0054 | 902 | | (Meldingsrelease nr.) |
| 0051 | UN | | (Kontrollerende organisasjon) |
| 0057 | NEP | | (Foreningstilordnet kode for Norsk EDIPRO) |
| 0068 | Deklarasjonsidentifikator. Deklarasjonssidens første del skal Bestå av tollrepresentantens org.nr. | | |
| S010 | Overføringsstatus skal ikke brukes | | |

Toll – Utførsel

CUSRES-Tollrespons

Release: 902

Seksjon 1
Side 12
Dato 2026-04-16

BGM Start på melding

Segmentet identifiserer dokumentet ved hjelp av kode og eventuelt ved navn. Meldingens funksjon oppgis i 1225 (se seksjon 1.10)

| *BGM BEGINNING OF MESSAGE | | |
|---|---|----------|
| Function: To indicate the beginning of a message and to Transmit identifying number, type and data of a message | | |
| C002 | DOCUMENT/MESSAGE NAME | C |
| 1001 | Document/message name, coded | C an..3 |
| 1131 | Code list qualifier | C an..3 |
| 3055 | Code list responsible agency, coded | C an..3 |
| 4774 | Textual equivalent of the associated coded representation | C an..35 |
| 1004 | DOCUMENT/MESSAGE NUMBER | C an..35 |
| C507 | DATE/TIME/PERIOD | C |
| 2005 | Date/time/period qualifier | M an..3 |
| 2782 | Date/time/period | M an..35 |
| 2781 | Date/time/period format qualifier | M an..3 |
| 1225 | MESSAGE FUNCTION, CODED | C an..3 |
| C506 | REFERENCE | C |
| 1153 | Reference qualifier | M an..3 |
| 1154 | Reference number | C an..35 |
| 1156 | Line number | C an..6 |
| C507 | DATE/TIME/PERIOD | C |
| 2005 | Date/time/period qualifier | M an..3 |
| 2782 | Date/time/period | M an..35 |
| 2781 | Date/time/period format qualifier | M an..3 |
| 4343 | RESPONSE TYPE, CODED | C an..3 |

| FEILMELDINGER / VARENE NEKTES UTFØRT | | | |
|---|-------|-----|---|
| C002 | | | |
| 1001 | Kode: | 830 | (Tolldeklarasjon for eksport) |
| C507 | | | |
| 2005 | Kode: | 137 | (Dato for dokumentutstedelse) |
| 2782 | Dato | | |
| 2781 | Kode: | 102 | (CCYYMMDD) |
| 1225 | Kode: | 27 | (Feil i input-kontroll - FI) |
| | | 11 | (Melding fra toll - ME) |
| | | ZZ | (Varen nektes utført - IU) |
| UTLEVERINGSATTEST/TOLLKVITTERING | | | |
| C002 | | | |
| 1001 | Kode: | 932 | (Utleveringsattest/tollkvittering) |
| C507 | | | |
| 2005 | Kode: | 137 | (Dato for dokumentutstedelse) |
| 2782 | Dato | | |
| 2781 | Kode: | 102 | (CCYYMMDD) |
| 1225 | Kode: | 11 | (Utleveringsattest gitt med forbehold - UA) |
| | | 32 | (Tollkvittering – TK) |

Toll – Utførsel

CUSRES-Tollrespons

Release: 902

Seksjon 1
Side 13
Dato 2026-04-16

Gruppe 1 Feil

Segmentgruppen benyttes for å identifisere sted og kjennetegn for en funksjonsfeil i en deklarasjonsmelding som CUSRES besvarer. Segmentgruppen brukes bare ved kategori FI (BGM 1225 = 27).

ERP (Gr.1) Feilidentifikator

Segmentet benyttes for å identifisere stedet for en funksjonsfeil i en melding.

| +ERP ERROR POINT DETAILS | | | |
|---|-------------------------|--|----------|
| Function: To identify the location and type of application errors within a message. | | | |
| C701 | ERROR POINT DETAILS | | M |
| 1701 | Message section, coded | | M an..3 |
| 1704 | Message item number | | C an..35 |
| 1706 | Message sub-item number | | C n..6 |

| C701 | |
|-------------|--|
| 1701 | (Seksjon der feilen finnes) (Hodeseksjon) |
| Kode: | 1 (Kommersiellgruppe) |
| | 8 (Detailgruppe) |
| | 10 (Sammendragseksjon) |
| | 6 |
| 1704 | Varepostnummer |

ERC (Gr.1) Feilkode

Segmentet benyttes for å identifisere type funksjonsfeil som er identifisert i det tilhørende ERP-segmentet.

| +ERC APPLICATION ERROR INFORMATION | | | |
|---|-------------------------------------|--|---------|
| Function: To identify the type of application errors within a message | | | |
| C901 | APPLICATION ERROR DETAIL | | M |
| 9705 | Application error, coded | | M an..3 |
| 1131 | Code list qualifier | | C an..3 |
| 3055 | Code list responsible agency, coded | | C an..3 |
| C901 | APPLICATION ERROR DETAIL | | C |
| 9705 | Application error, coded | | M an..3 |
| 1131 | Code list qualifier | | C an..3 |
| 3055 | Code list responsible agency, coded | | C an..3 |
| C901 | APPLICATION ERROR DETAIL | | C |
| 9705 | Application error, coded | | M an..3 |
| 1131 | Code list qualifier | | C an..3 |
| 3055 | Code list responsible agency, coded | | C an..3 |
| C901 | APPLICATION ERROR DETAIL | | C |
| 9705 | Application error, coded | | M an..3 |
| 1131 | Code list qualifier | | C an..3 |
| 3055 | Code list responsible agency, coded | | C an..3 |

| C901 | |
|-------------|--|
| 9705 | Funksjonsfeilen (Se seksjon 4) |
| 1131 | Kode: 111 (Tolletatens feilkode, se toll.no) |
| 3055 | Kode: NO1 (Tolletaten) |

Toll – Utførsel

CUSRES-Tollrespons

Release: 902

Seksjon

1

Side

14

Dato

2026-04-16

NAD Navn og adresser

Segmentet benyttes for å spesifisere deklarasjonspliktig og tollrepresentant i en utleveringsattest eller tollkvittering. Følgende parter kan oppgis. Det anbefales generelt at partene oppgis i ustrukturert form (C058). TVINN vil i CUSRES kun returnere navn på deklarasjonspliktig.

| *NAD NAME AND ADDRESS | | |
|--|---|----------|
| Function: To specify the name/address and their related function either by C082 only and/or unstructured by C058 or structured by C080 thru 3207 | | |
| 3035 | PARTY QUALIFIER | M an..3 |
| C082 | PARTY IDENTIFICATION DETAILS | C |
| 3039 | Party Id identification | M an..17 |
| 1131 | Code list qualifier | C an..3 |
| 3055 | Code list responsible agency, coded | C an..3 |
| 4774 | Textual equivalent of the associated coded representation | C an..35 |
| C058 | NAME & ADDRESS | C |
| 3124 | Name and address line | M an..35 |
| 3124 | Name and address line | C an..35 |
| 3124 | Name and address line | C an..35 |
| 3124 | Name and address line | C an..35 |
| 3124 | Name and address line | C an..35 |
| C080 | PARTY NAME | C |
| 3036 | Party name | M an..35 |
| 3036 | Party name | C an..35 |
| 3036 | Party name | C an..35 |
| C059 | STREET | C |
| 3042 | Street and number/P.O. Box | M an..35 |
| 3042 | Street and number/P.O. Box | C an..35 |
| 3042 | Street and number/P.O. Box | C an..35 |
| 3164 | CITY NAME | C an..35 |
| 3229 | COUNTRY SUB-ENTRY IDENTIFICATION | C an..9 |
| 3251 | POSTCODE IDENTIFICATION | C an..9 |
| 3207 | COUNTRY, CODED | C an..3 |

| DEKLARASJONSPLIKT | | |
|-------------------------|--|--|
| IG | | |
| 3035 | Kode: EX | (Deklarasjonspliktig) |
| C082 | | |
| 3039 | Identifikasjonsnr. | (Org.nr./fødselsnr.) |
| 3055 | Kode: NO1 | (Tolletaten) |
| C058 | Navn og adresse ustrukturert dersom kode ikke er angitt i C082-3039. | Dataelementet kan gjentas opptil 4 ganger. |
| TOLLREPRESENTANT | | |
| EN | | |
| 3035 | Kode: DT | (Tollrepresentant) |
| C082 | | |
| 3039 | Tollrepresentantens organisasjons nummer | |
| 3055 | Kode: NO1 | (Tolletaten) |

Toll – Utførsel

CUSRES-Tollrespons

Release: 902

Seksjon 1
Side 15
Dato 2026-04-16

DTM Dato

Segmentet benyttes for å oppgi dato for å oppgi ekspedisjonsdato og bokføringsdato (kun ved TK og UA)

*DTM DATE/TIME/PERIOD

Function: To specify date, time, period.

| | | | |
|------|-----------------------------------|---|--------|
| C507 | DATE/TIME/PERIOD | M | |
| 2005 | Date/time/period qualifier | M | an..3 |
| 2782 | Date/time/period | M | an..35 |
| 2781 | Date/time/period format qualifier | M | an..3 |

EKSPEDISJONSDATO

C507

| | | | |
|------|-------|-----|--------------------|
| 2005 | Kode: | 58 | (Ekspedisjonsdato) |
| 2782 | Dato | | |
| 2781 | Kode: | 102 | (CCYYMMDD) |

DATO/TID-MOTTAK AV DEKLARSJON

C507

| | | | |
|------|-------|-----|------------------|
| 2005 | Kode: | 184 | (Dato/Tid) |
| 2782 | Dato | | |
| 2781 | Kode: | 204 | (CCYYMMDDHHMMSS) |

Toll – Utførsel

CUSRES-Tollrespons

Release: 902

Seksjon

1

Side

16

Dato

2026-04-16

TAX Avgifter

Segmentet benyttes for å angi avgiftstotaler. Ved avgiftsbeløp under minsteavgift føres det opp 0 (null) i C516-5004.

| +TAX DUTY/TAX/FEE DETAILS | |
|--|---|
| Function: To specify relevant duty/tax/fee information | |
| 5703 | DUTY/TAX/FEE FUNCITON QUALIFIER M an..3 |
| C516 | MONETARY AMOUNT C |
| 5797 | Monetary amount type qualifier M an..3 |
| 5004 | Monetary amount C n..18 |
| 6345 | Currency, coded C an..3 |
| 6345 | Currency qualifier C an..3 |
| 4727 | Status, coded C an..3 |
| C241 | DUTY/TAX/FEE TYPE C |
| 5153 | Duty/tax/fee type, coded C an..3 |
| 1131 | Code list qualifier C an..3 |
| 3055 | Code list responsible agency, coded C an..3 |
| 4774 | Textual equivalent of the associated coded representation C an..35 |
| C533 | DUTY/TAX/FEE ACCOUNT DETAIL C |
| 5701 | Duty/tax/fee account identification M an..6 |
| 1131 | Code list qualifier C an..3 |
| 3055 | Code list responsible agency, coded C an..3 |
| 5286 | DUTY/TAX/FEE ASSESSMENT BASIS C an..15 |
| C243 | DUTY/TAX/FEE DETAIL C |
| 5279 | Duty/tax/fee rate identification C an..7 |
| 1131 | Code list qualifier C an..3 |
| 3055 | Code list responsible agency, coded C an..3 |
| 4774 | Textual equivalent of the associated Coded representation C an..35 |
| 5713 | Duty/tax/fee rate basis identification C an..12 |
| 1131 | Code list qualifier C an..3 |
| 3055 | Code list responsible agency, coded C an..3 |
| C529 | PROCESSING INDICATOR C |
| 7771 | Processing indicator, coded M an..3 |
| 1131 | Code list qualifier C an..3 |
| 3055 | Code list responsible agency, coded C an..3 |
| C516 | MONETARY AMOUNT C |
| 5797 | Monetary amount type qualifier M an..3 |
| 5004 | Monetary amount C n..18 |
| 6345 | Currency, coded C an..3 |
| 6345 | Currency qualifier C an..3 |
| 4727 | Status, coded C an..3 |
| 5305 | DUTY/TAX/FEE CATEGORY, CODED C an..3 |
| 3446 | PARTYTAX IDENTIFICATION NUMBER C an..20 |

SUM AVGIFT FOR HELE DEKLARASJONEN

| | | |
|-------------|---|---|
| 5703 | Kode: 4 | (Sum avgift for alle avgiftstyper og for hele deklarasjonen) |
| C516 | Første forekomst (4. Kolonne I SAD 47). | |
| 5797 | Kode: 161 | (Avgiftsbeløp) |
| 5004 | | Pengebeløp |

Toll – Utførsel

CUSRES-Tollrespons

Release: 902

Seksjon

1

Side

17

Dato

2026-04-16

Gruppe 4 Referanser

Segmentgruppen benyttes for å oppgi referanser som er relevante for tollresponsen.

RFF (Gr.4) Referanser

Referansenummeret oppgis i C506-1154, og må kompletteres med en betegnelse i C506-1153.

| *RFF REFERENCE | | | |
|--|-----------------------------------|--|----------|
| Function: To specify the identifying number associated with a party or transaction | | | |
| C506 | REFERENCE | | M |
| 1153 | Reference qualifier | | M an..3 |
| 1154 | Reference number | | C an..35 |
| 1156 | Line number | | C an..6 |
| C507 | DATE/TIME/PERIOD | | C |
| 2005 | Date/time/period qualifier | | M an..3 |
| 2782 | Date/time/period | | M an..35 |
| 2781 | Date/time/period format qualifier | | M an..3 |

GODSREFERANSE

C506

1153 Kode: XC (Godsnummer)

1154 Referansenummer

KONNOSSEMENT

C506

1153 Kode: LAR (Konnossementsnummer)

1154 Referansenummer

EKSPEDISJONS OG LØPENUMMER

C506

1153 Kode: ABT (Ekspedisjons-/løpenummer)

1154 Ekspedisjons-/løpenummer

SPOR TIL FAKTURAEN

C506

1153 Kode: IV (Fakturareferanse)

1154 Fakturainformasjon (Fagområdet, postkode og fakturanummer)

SPOR TIL BETALINGEN

C506

1153 Kode: PQ (Betalingsreferanser)

1154 Betalingsinformasjon

1156 Betalingsløpenummer

Toll – Utførsel

CUSRES-Tollrespons

Release: 902

Seksjon

1

Side

18

Dato

2026-04-16

GIS Generell indikator

Segmentet benyttes for å indikere hvilken type av kontroll varene skal bli underlagt.

| +GIS GENERAL INDICATOR | | | |
|--|-------------------------------------|---|-------|
| Function: To transmit a processing indicator | | | |
| C529 | PROCESSING INDICATOR | M | |
| 7771 | Processing indicator, coded | M | an..3 |
| 1131 | Code list qualifier | C | an..3 |
| 3055 | Code list responsible agency, coded | C | an..3 |

| C529 | | | |
|-------------|------------------|--------------------|--|
| 7771 | Prosessindikator | | |
| Kode: | 5 | (Varekontroll) | |
| | 6 | (Dokumentkontroll) | |

FTX Fritekst

Segmentet benyttes for å overføre ytterligere informasjon i klartekst.

| *FTX FREE TEXT | | | |
|--|-------------------------------------|---|--------|
| Function: To provide free form or coded text information | | | |
| 4451 | TEXT SUBJECT QUALIFIER | M | an..3 |
| 4453 | TEXT FUNCTION, CODED | C | an..3 |
| C107 | TEXT REFERENCE | C | |
| 4441 | Free text, coded | M | an..3 |
| 1131 | Code list qualifier | C | an..3 |
| 3055 | Code list responsible agency, coded | C | an..3 |
| C108 | TEXT LITERAL | C | |
| 4440 | Free text | M | an..70 |
| 4440 | Free text | C | an..70 |
| 4440 | Free text | C | an..70 |
| 4440 | Free text | C | an..70 |
| 4440 | Free text | C | an..70 |
| 3701 | LANGUAGE, CODED | C | an..3 |

| | | | |
|-------------|--|-----|--------|
| 4451 | Kode: | AAP | (Svar) |
| C108 | | | |
| 4440 | Beskjed fra toll | | |
| | (Beskrivelsen kan være på totalt 5 linjer) | | |

UNT Meldingshale

Dette tjenestesegmentet avslutter meldingen. I segmentet skal meldingsreferansen oppgis (0074), samt totalt antall segmenter i meldingen, inkludert UNH- og UNT-segmentene (0062). Dette brukes for å kontrollere at meldingen er korrekt overført.

| UNT MESSAGE TRAILER | | | |
|--|---------------------------------|---|--------|
| Function: To end and check the completeness of a message | | | |
| 0074 | NUMBER OF SEGMENTS IN A MESSAGE | M | n..6 |
| 0062 | MESSAGE REFERENCE NUMBER | M | an..14 |

| | |
|-------------|--------------------|
| 0074 | Antall segmenter |
| 0062 | Meldingsreferansen |